ISSN 1516-6260
EDITORA EUROPA

ESPECIAL DE ANIVERSÁRIO

Novas Seções • Mais Dicas
Mais Jogos • Novo Visual
Grátis
Pôster Gigante
83 x 54 cm

PlayStation 2130

Dicas & Truques para PlayStation

www.europanet.com.br

DICAS & TRUQUES

Fevereiro 2003 • Ano 5 • Nº 49 • Brasil R$ 5,50 • Europa € 2,50

MegaPromoção Você pode ganhar 10 PS2

É a maior distribuição de consoles da história. Para ganhar um deles, basta ser criativo

Enter The MATRIX

Tomamos a pílula vermelha e mostramos todos os segredos da versão de Matrix para PS2. Tudo o que você queria saber tem aqui: jogabilidade, personagens, modos de jogo, enredo e primeiras imagens

Dance Sem Parar

Entenda por que os jogos de dança estão cada vez mais populares e conheça as melhores versões da série DDR

Jogos do Momento

PS1 RC Helicopter • WipeOut 3 • Looney Tunes Sheep Raider • WWF Attitude • Fifth Element
PS2 Blood Rayne • Rocky • Star Wars: Bounty Hunter • Dark Angel • Minority Report

Nossos Detonados Sempre Funcionam

Winning Eleven 6 FE

Humilhe seus adversários com times secretos, dicas para conquistar os troféus e vários dribles fantásticos PS2

Planeta do Tesouro

Saiba como conseguir 100% do jogo e assistir às cenas escondidas. Tem todas as fases e chefões PS1

Mortal Kombat 5

SuperListão PS2 com centenas de golpes especiais, segredos, personagens extras e todos os Fatalities

supere todas as expectativas **alcance suas metas** detone todos

GAME OVER NEM PENSAR

SharkLight Survival Set

All-In-One FunPak

Booster Kit

Videogame Enhancer

SuperPad para Game Cube

Stormchaser

Dual Impact 2

Controle Remoto Master sem fio para DVD

Mobile Monitor

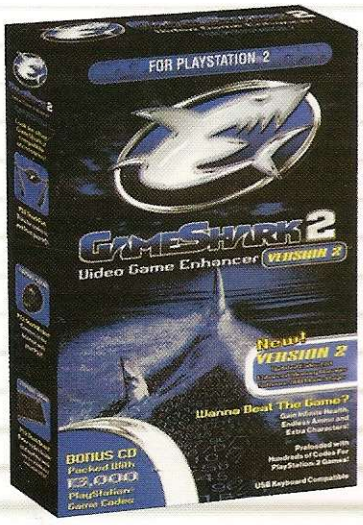

GameShark 2 para PlayStation 2

Cabo para Game Cube

Flash Memory 2x para GameCube

SharkLight

não importa onde, voce joga em qualquer

acessórios para todos os consoles para você enfrenta

Formas de Pagamento:

em até 6X - Aceitamos todos os cartões de crédito

os obstáculos atinja seus adversários e seja o vencedor

você é o numero 1

o resto corre para tentar chegar junto

Flash Memory 8mb

PowerPad

Cabo S-Video/AV

Playback

PlayLine Link Cabl

Mobile Monitor
para Game Cube

AC Adapter

Light Magnifier

GlowGuard

Dolby™ Digital Speaker System

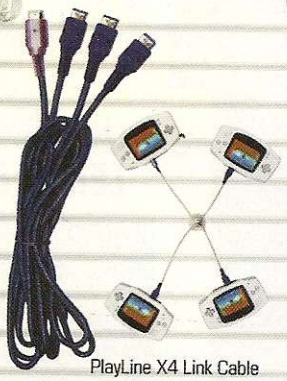

PlayLine X4 Link Cable

Todos os jogos para PlayStation PSOne, PlayStation 2

Todos os jogos para Game Boy, Game Boy Color, Game Boy Advance

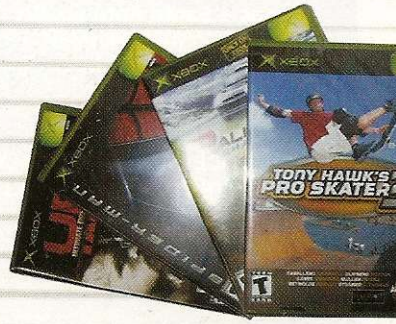

Todos os jogos para X-Box

Lugar do mundo
qualquer um em qualquer lugar

NC games

11 6236-1157

Entregas na capital e grande São Paulo via motoboy. Despachamos para todo o Brasil via sedex.

PROMOÇÃO de ANIVERSÁRIO

10 PS2

RESULTADO DA PROMOÇÃO ANTERIOR

PROMOÇÃO MEDO

A promoção da edição número 47 da Revista Dicas & Truques para PlayStation contou com a participação de 5.253 leitores. Na promoção 1, um leitor foi premiado com um PS2 por ter feito uma frase contando o que faria para salvar os habitantes de Rancoon City, a cidade de Resident Evil. Dois outros leitores foram premiados com um PS2 por terem enviado desenhos mostrando criaturas horripilantes. O júri que decidiu os vencedores da promoção foi formado por: Luiz Siqueira, Julio Wecchi, Nani Dias, Christiane Fenyö, Letícia Bueno e Leonardo Bussadori. Confira abaixo os três vencedores desta promoção:

DESENHOS

1º - Wellington de Oliveira Barborema
18 anos
São Paulo/SP
Prêmio: Um console PlayStation 2 americano com um controle original

2º - Agamenon Xavier da Silva
20 anos – Santo Antônio/RN
Prêmio: Um console PlayStation 2 americano com um controle original

FRASE

O QUE VOCÊ FARIA PARA SALVAR OS HABITANTES DE RANCOON CITY?

1º - Jaime Fonseca Teixeira
29 anos – São Gonçalo/RJ
Frase: "Criaria o programa social *zumbi sem fome*."
Prêmio: Um console PlayStation 2 americano com um controle original

LEIA O REGULAMENTO DA PROMOÇÃO

1 - Os cupons devem ser enviados para a Editora Europa somente por carta. Escreva por fora do envelope: Promoção Revista Dicas & Truques para PlayStation – Rua M.M.D.C., 121 São Paulo/SP - CEP: 05510-021
2 - **O prazo limite para o envio dos cupons é dia 5 de março de 2003** (vale a data de postagem marcada no carimbo dos Correios).
3 - Os cupons da Promoção 1 devem conter, além dos dados pessoais, uma frase criativa com até 11 palavras contando o que você diria para celebrar o quarto aniversário da revista.
4 - Cada cupom deve conter apenas uma frase, desenho ou foto. Você pode enviar mais de um cupom no mesmo envelope.
5 - Não podem participar funcionários ou parentes de funcionários da Editora Europa.
6 - Uma comissão formada por membros da Editora Europa analisará as frases, desenhos e fotos que chegarem à redação dentro do prazo estipulado, tendo como critério de classificação a criatividade. A decisão desta comissão terá caráter irrevogável e irrecorrível.
7 - No caso de frases iguais, será declarada vencedora a que tiver sido enviada primeiro à redação da Revista Dicas & Truques para PlayStation. Vale como comprovante a data do carimbo dos Correios.
8 - Os vencedores autorizam desde já o uso de seu nome e imagem, bem como cedem os direitos autorais da frase, desenho e foto à Editora Europa, sem qualquer ônus adicional.
9 - O resultado desta promoção será divulgado somente na Revista Dicas & Truques para PlayStation número 51, que estará nas bancas no dia 5 de abril de 2003. **Os premiados deverão entrar em contato com a redação da Revista Dicas & Truques para PlayStation até 30 de julho de 2003 para receberem o prêmio.**
10 - Não é obrigatório comprar a Revista Dicas & Truques para PlayStation para participar da promoção. Os participantes que quiserem podem tirar fotocópias (xerox) do cupom ou escrever os dados solicitados no cupom em um papel à parte.
11 - O envio do cupom para a Editora Europa implica na total concordância com todos os termos indicados neste regulamento.
Promoção de acordo com a LEI nº 5.768/71, DECRETO nº70.951/72, Art. 30

PROMOÇÃO 1 FOTOS

Faça uma fotografia criativa mostrando a festa que você fez pelo aniversário da **Dicas & Truques para PlayStation**. Envie a foto revelada junto com o cupom da Promoção 1. Você deve aparecer na foto. As quatro fotografias mais originais e criativas serão premiadas com um console PS2. Não há limite de idade.

1º ao 4º lugar

Um console PS2 americano com um controle original

PROMOÇÃO 1 FOTOS

Envie este cupom até 5 de março de 2003, junto com uma foto que mostre a festa que você fez para comemorar o quarto aniversário da D&T para PlayStation

Nome: _____ Idade: _____

Endereço: _____

Cidade: _____ Estado: _____

Cep: _____

Fone: ( ) _____ Fax: ( ) _____

e-mail: _____

Jogo Preferido: _____

PROMOÇÃO 2 FRASES

Escreva no cupom da Promoção 2 uma frase com até 11 palavras parabenizando a Revista Dicas & Truques para PlayStation pelo seu quarto aniversário. As frases mais criativas e engraçadas serão premiadas. Não há limite de idade.

1º ao 3º lugar

Um console PS2 americano com um controle original

PROMOÇÃO 2 DESENHOS

Preencha e envie este cupom até 5 de março de 2003

Nome: _____ Idade: _____

Endereço: _____

Cidade: _____ Estado: _____

Cep: _____ Fone: ( ) _____

e-mail: _____ Jogo Preferido: _____

O que você diria para parabenizar a D&T para PlayStation? (até 11 palavras)

_____

_____

_____

PROMOÇÃO 3 DESENHOS

Envie um desenho criativo junto com o cupom da Promoção 3, mostrando a equipe da redação da Revista D&T para PlayStation comemorando o quarto aniversário. Os três trabalhos mais ousados e divertidos serão premiados com um PS2. Use papel tamanho A4 ou sulfite. Não há limite de idade.

1º ao 3º lugar

Um console PS2 americano com um controle original

PROMOÇÃO 3 FRASES

Envie este cupom até 5 de março de 2003, junto com um desenho mostrando a galera da D&T para PlayStation comemorando o quarto aniversário da revista

Nome: _____ Idade: _____

Endereço: _____

Cidade: _____ Estado: _____

Cep: _____

Fone: ( ) _____ Fax: ( ) _____

e-mail: _____

Jogo Preferido: _____

ÍNDICE

À GALERA

Ueba, edição de aniversário! E, como não poderia deixar de ser, cheia de novidades. Novo visual, dicas para deixar seus jogos cada vez mais interessantes, uma promoção que vai distribuir nada menos que 10 Playstation2 zerados e, ainda por cima, um pôster com todas as capas das Revistas Dicas & Truques para Playstation lançadas até agora, inclusive as especiais. A galera ficou tão feliz de preparar esta edição que resolveu dar as caras para comemorar o aniversário junto com você. Então, parabéns para todos nós!

Dicas & Truques para PlayStation®
Fevereiro/2003

EDITORA EUROPA

Diretores
Aydano Roriz
Abilio P. Cunha

Editor e Diretor Responsável: Aydano Roriz
Diretor Editorial: Roberto Araújo

Redação
Redator-chefe: Luiz Siqueira
Editora-assistente: Christiane Feriyo
Editor-executivo: Julio Wecchi
Chefe de Arte: Welby Dantas
Editor de Arte: Alexandre Dias (Nani)
Assistente de Arte: José Junior
Revisão de Texto: Leticia Bueno
Jornalista Responsável: Roberto Araújo MTb.10.766
Colaboraram nesta edição: Adriano Severo, Humberto Martinez, Marcio Lima e Ronaldo Testa

Euroimagem: Valerio Romahn
Internet: Luiz Siqueira (Web Editor) e Cassio Narciso (Web Master)

Diretor Operacional: Abilio P. Cunha

Propaganda: Leticia Nunes
Publicidade São Paulo
Ligue (0xx11) 3038 + ramal desejado
Gerente de Produto: Mauricio Dias (r. 5093)
Executivos de Negócios: Angela Taddeo (r. 5092), Elisangela Xavier (r. 5091) e Nickolas Suzuki (r. 5090)
Publicidade Outras Praças
Brasília (0xx61) 326-0205 - New Business
Paraná (0xx41) 3023-8238 - Helenara Andrade
Rio de Janeiro (0xx21) 2491-1350 Márcia Alvaredo
Rio G. do Sul (0xx51) 3233-1587 - Rose Isoppo
Santa Catarina (0xx48) 247-7804 - Alanil de Medeiros
Publicidade EUA e Canadá: Global Media
Fone: 00xx1 (415) 249-1620; Fax: 00xx1 (415) 249-1630

Circulação e Promoção
João Alexandre, Ezio S. Vicente, Jackeline Monjarás e Marcelo Diniz

Atendimento Pessoa Jurídica:
Joelma Dantas (r. 5104) joelma@europanet.com.br

Desenvolvimento de Pessoal: Tânia Manilla Ribeiro

Atendimento ao Assinante
Telefone São Paulo: (0xx11) 3038-5050
Telefone outros estados: 0800-557667
Cecília Tomazelli (Gerente); Fabiana Lopes (Coordenadora); Carla Dantas; Elisangela Tokashiki; Luiz Eduardo Soares; Paula Hanne, Vinicius Christe; Renata Kurosaki e Ronie de Souza

Dicas & Truques para PlayStation® é uma publicação da Editora Europa Ltda. (ISSN - 0104-8732). A Editora Europa não se responsabiliza pelo conteúdo dos anúncios de terceiros.

Números anteriores
No seu jornaleiro ou na Editora Europa
Rua M.M.D.C nº 121 – São Paulo, SP, CEP 05510-021, Fone 0800-557667, Fax (0xx11) 3819-0538
Pela Internet www.europanet.com.br
E-mail atendimento@europanet.com.br

Distribuidor Exclusivo para o Brasil
Fernando Chinaglia Distribuidora S. A.
Rua Teodoro da Silva, 907 CEP 20563-900 Rio de Janeiro - RJ

Impressão: Gráfica Globo Cochrane

ANER Somos Filiados à ANER
Associação Nacional dos Editores de Revistas
www.aner.org.br

*PlayStation é uma marca registrada da SONY COMPUTER ENTERTAINMENT INC.

LUIZ
Este mês, o palmeirense aproveitou o aniversário da revista para dar o Start numa promoção que vai distribuir nada menos do que dez PS2 para os mais criativos. Aproveite!

JULIO
Ele é o responsável pela imbatível seleção de jogos e dicas desta edição. Nada mau para quem passa os dias jogando e se divertindo... E ainda ganha pra isso.

CHRIS
Não se iluda: por trás dessa carinha de anjo há uma implacável defensora da clareza e do bom texto. Terror dos redatores, é a responsável por deixar todas as dicas da edição redondinhas.

WELBY
Mão firme no Select, foi quem definiu o novo visual da sua Dicas & Truques para Playstation. Por trás deste sorriso, uma certa mágoa por não ter "decolado" mais um poster com a Lara Croft.

NANI
Neste mês, empolgado com o novo visual, ele caprichou no design das páginas. O Welby quase ficou com ciúmes.

LETÍCIA
É ela quem caça os erros do Júlio e dos redatores nos textos. Ela lê tudo e tantas vezes que até já está sendo chamada de "Letrícia" pela galera.

ROBERTO
Todo mundo queria ficar com o direcional, mas este é meu. Como sozinho não faço nada, vamos todos pilotando a revista Dicas & Truques para PlayStation como o grande jogo de nossas vidas. E inventamos todas estas fotos só para dar inspiração a você e assim poder ganhar um dos 10 consoles PS2 da promoção.

Roberto Araújo
araujo@europanet.com.br

JUNIOR
O mais novo integrante da equipe. Sua maior alegria é detonar os inimigos que o Júlio não consegue. E depois fica sorrindo, só disfarçando a satisfação...

ADRIANO
Quando o rojão estoura, adivinha quem vem segurar? Pois o Adriano mostrou o seu valor e é o responsável pelo superpôster desta edição.

ÍNDICE

• Cartas	08	• Minority Report	37	• A Soma de Todos os Medos / Rocky	55
• News Station	10	• Treasure Planet — Detonado	40	• Superteste	56
• Preview	16	• RC Helicopter	48	• Acessórios	58
• Matrix — Capa	22	• Sheep Raider	50	• Dicas / MK5 — Detonado	60
• DDR Mania	26	• Star Wars	52	• Game Shark	67
• WE6: Final — Detonado	30	• Sega Sport Tennis	53	• Hora do Reset	70
• Lord of the Rings	36	• Dark Angel / Blood Rayne	54		

Se For o Caso, Reclame. Nosso Objetivo é a Excelência!

EDITORA EUROPA
CORRESPONDÊNCIA – Rua M.M.D.C., 121
CEP 05510-021 – São Paulo – SP
Fax: (0xx11) 3819-0538

Atendimento (0xx11) 3038-5050 (São Paulo),
0800-557667 (Outras localidades) – Fax (0xx11) 3097-8583
Das 8h às 20h; sábados das 9h às 15h
e-mail: atendimento@europanet.com.br

Redação
Fone (0xx11) 3038-5086
Fax (0xx11) 3819-0538
e-mail: playstation@europanet.com.br

Publicidade
Fone (0xx11) 3038-5098
Fax (0xx11) 3819-0538
e-mail: publicidade@europanet.com.br

Para entrar em contato com a Editora Europa
Fones: (11) 3038-5050
São Paulo – SP
ou 0800 557667
Ligação gratuita – Outras localidades
Visite nosso site:
www.europanet.com.br

DRAGOON GAMES

DIVERSÃO É COISA SÉRIA!

- TODOS OS TIPOS DE VÍDEO GAMES E JOGOS
- PREÇOS FACILITADOS EM ATÉ 15 VEZES SEM ENTRADA PARA TODO BRASIL
- CDS E CONSOLE EM PROMOÇÃO
- DESTRAVAMENTO DE PS2 COM GARANTIA TOTAL
- ASSISTÊNCIA TÉCNICA ESPECIALIZADA
- VARIEDADE IMENSA DE JOGOS DISPONÍVEIS
- DESPACHAMOS VIA CORREIO PARA TODO O BRASIL

DRAGOON GAMES: SUA GRANDE PARCEIRA NAS HORAS DE JOGO!

CONSULTE TELE-VENDAS:

(0XX11) 3846-1470 / 3846-4375 OU E MAIL: dragoon.games@uol.com.br

Sedex para todo o Brasil

R. SILVÂNIA, 157 - SÃO PAULO - SP
(TRAV. AV. STO. AMARO, ALT. 1.501)

VISITE NOSSO SITE: www.dragoon.com.br

Sedex para todo o Brasil

CARTAS

Está travado em algum jogo? Então envie suas dúvidas para a redação

FALA GALERA

RPG total

Vocês têm códigos de GameShark para Breath of Fire 4, do PS1? Estou encalhado no jogo...

Allan José Celestino Jardim Nazareno/MG

■ É claro que temos. Confira os melhores truques para você detonar:

Todos os itens
500075020001
8011ad986301
Cray com HP máximo
8011aad8270f

Games otimizados

Olá, pessoal! Como faço para melhorar o desempenho dos jogos do PS1 quando são rodados no PS2? Existe alguma configuração especial?

Pablo Sobreiro de Ávila São José dos Campos/SP

Resident Evil 3

■ Sim, existe uma configuração que permite diminuir os "Loads" dos jogos do PS1 e melhorar os gráficos. Na tela principal do PS2 (aquela que aparece quando nenhum jogo está no drive), pressione ▲. Selecione a opção "PlayStation Driver 1.10" e pressione ▲ novamente. Agora, troque a opção "Velocidade do Disco" para "Rápido" e a "Técnica de 3D "Texture Mapping" para "Suave". Pronto, seus jogos de PS1 estarão otimizados no PS2.

Elevador do RE3

Estou com um problema terrível no jogo Resident Evil 3: Nemesis, do PS1. Não consigo passar a parte do elevador. Onde eu acho a bateria para ativá-lo?

André Luiz Monteiro Marcondes Pinhal/SP

■ A bateria está dentro da estátua que fica em Dowtown. Para pegá-la você deve usar a pedra redonda que foi trocada pela pedra que tem formato de livro, no terminal que fica perto da entrada do restaurante. Esta última pedra estava na mesma estátua. Para mais detalhes, consulte o roteiro do jogo que foi publicado na edição 10 da revista Dicas & Truques para PlayStation.

Fighting Force 2

E aí, galera! Existe algum código que abra todas as fases de Fighting Force 2, do PS1?

Roberto P. Cardoso – Arujá/SP

■ Sim. Há um código que, além de abrir todas as fases do game, permite ativar invencibilidade e outras trapaças. Para

MURAL PlayStation

Adriano da Fonseca Alves
Cajamar/SP

David Fernandes Oliveira
São Paulo/SP

Breath of Fire 4

usá-lo, vá até a tela principal do game, faça a seqüência L1 + L2 + R1 + ▲ + ✖ + ← e entre na opção "Star Game". Agora é só acessar as novas opções.

Front Mission 3

Preciso dos códigos de GameShark para Front Mission 3, do PS1. Vocês podem me ajudar?
Bruno Diniz da Cunha Serra/ES

■ Não se preocupe, Bruno. Coloque estes códigos em seu GameShark e detone:
Muito dinheiro
8011e958ffff
HP máximo
Corpo de Zenislev
8011a01603e9
8011a01803e9
Corpo de Shunyo
801e4fd203e9
801e4fd401dd

Final Fantasy 9

●, ▲, ■ e solte R1. Em seguida, segure L1, pressione ✖, ●, ▲, ■ e solte L1. Segure agora R2, aperte ✖, ●, ▲, ■ e solte R2. Na seq^encia, segure L2 e pressione ✖, ■, ▲, ●. Pronto, solte L2 para finalizar. Um som característico confirmará o truque. Essa dica funciona uma vez por jogo.

Final Fantasy 9

Por favor, publiquem os códigos de GameShark para Final Fantasy 9, do PS1.
Luís Gustavo Lara Gomes Porto Feliz/SP

■ Acompanhe os códigos mais quentes que separamos e divirta-se neste excelente RPG:
Todos os itens
5000ff020001
8008b7c46301
Gil no máximo
8008b7b0e0ff
8008b7b205f5

Grana no SimCity

Existe algum macete para conseguir muito dinheiro no jogo SimCity 2000, do PS1?
Guilherme M. Capossi dos Santos Juiz de Fora/MG

■ Existe sim. Selecione a opção de orçamento (Budget) da cidade no menu principal e segure R1. Depois aperte ✖,

Sheep Raider

Estou travado na décima fase de Sheep Raider. Preciso de algum truque para sair dessa.
Anderson Amarante - Coxilha/RS

■ Agora você não vai mais ficar travado nesta fase. Durante o jogo, aperte rapidamente ↑, ■, ▲, ■, ▲, ●, ↑ e confira a próxima fase automaticamente. Agora você não tem mais desculpa para não "zerar" o game.

Fale com a gente

Mande suas dúvidas e desenhos para:
Revista Dicas e Truques para PlayStation
Rua M.M.D.C. 121 – São Paulo/SP – CEP: 05510-021
e-mail: playstation@europanet.com.br
Sua carta ou e-mail serão respondidos apenas nesta seção. **Visite nosso site na Internet:**
www.europanet.com.br/playstation

José Luiz Vanz
Curitiba/PR

Pablo Henrique Pinto
Varginha/MG

Douglas G. Santos
Curitiba/PR

Francisco Wedson Machado
Santo André/SP

Marco Antônio Teixeira
Rio de Janeiro/RJ

Denis Alves Balabemute
São Caetano do Sul/SP

Edmilson Ferreira Carvalho
Belo Horizonte/MG

Leonardo Antônio Pertuzzatti
Balneário Camboriú/SC

Henrique Rosa
São Bento do Sul/SC

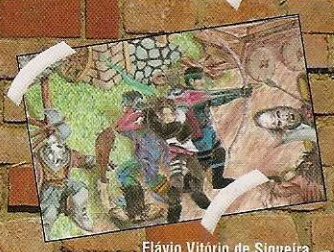
Flávio Vitório de Siqueira
Suzano/SP

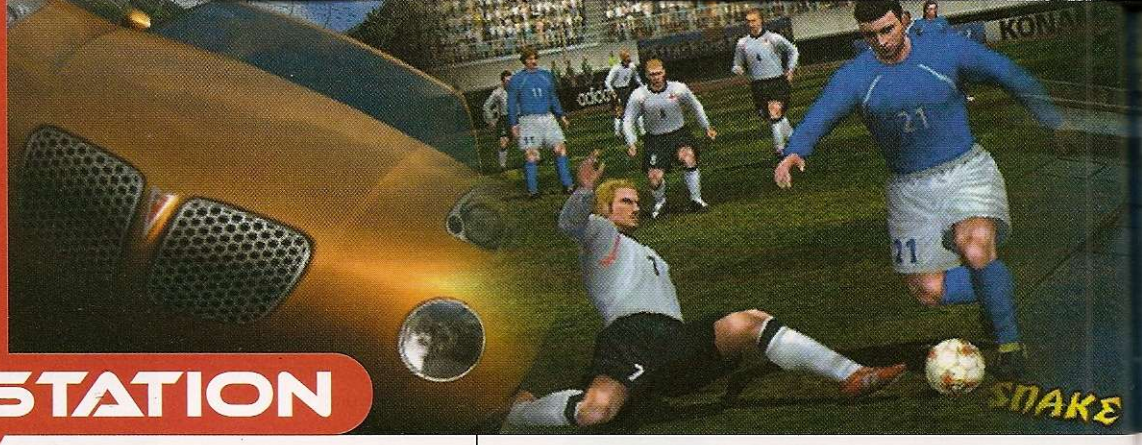

NEWS STATION

KIT ONLINE DATEL

A Datel lançou modem, teclado e mouse de conexões USB

A Datel, que fabrica o Action Replay (o GameShark europeu) lançou recentemente alguns acessórios para quem quer aproveitar os recursos online do PS2. O principal deles é o Go-Net, um modem que tem a mesma função do Network Adaptor, da Sony, mas suporta apenas conexões de banda larga (Ethernet).

O Go-Net se conecta à porta USB do console e não oferece interface para o disco rígido. Por isso, ele não é capaz de rodar games que usam HD em lugar do memory card (por enquanto não existe nenhum jogo deste tipo).

Além do Go-Net, a Datel colocou no mercado outros dois produtos novos: o PowerMouse e o Powerboard. O primeiro deles é um mouse ideal para usar em games de estratégia e jogos de tiro em primeira pessoa.

Já o Powerboard é um teclado que facilita muito a vida na hora de digitar as informações nos chats que aparecem nas salas dos games online ou cadastrar novos códigos no Action Replay. É uma boa pedida principalmente para quem odeia escrever textos usando o Dual Shock.

O teclado e o mouse têm preço sugerido de US$ 20 e US$ 15, respectivamente. Já o Go-Net custa US$ 30, US$ 10 a menos que o Network Adaptor, da Sony. Para mais detalhes sobre os produtos, consulte o site oficial da Datel: www.codejunkies.com.

PS2: RECORDE DE VENDAS

Nos últimos dois meses de 2002, o PS2 bateu todos os recordes de vendas desde seu lançamento, em março de 2000. Em novembro e dezembro foram vendidas nada mais nada menos que 6,5 milhões de unidades de PS2 em todo mundo, 1,5 milhões a mais que no mesmo período do ano anterior.

Segundo Ray Maguire, um dos cabeças da Sony na Inglaterra, este sucesso se deve principalmente a jogos de qualidade como Grand Theft Auto: Vice City e Getaway. "É notável pensar que apenas em dois anos conseguimos a metade das vendas que o PS1 fez em sete", comemora Ray.

Se as vendas continuarem neste ritmo, em dois anos o número de PS2 vendidos superará o de PS1 comercializados até hoje. Com tamanho domínio, resta à Microsoft e à Nintendo disputar o concorrido segundo lugar, já que o primeiro tem dono.

ALONE NOS CINEMAS

A Infogrames e a produtora Boll Kino fecharam um acordo para fazer um filme inspirado na série de jogos de ação e suspense Alone In The Dark. As primeiras cenas do longa-metragem serão gravadas em Vancouver, nos Estados Unidos, em abril deste ano.

O filme, que ainda não tem nome oficial, será dirigido por Uwe Boll, o mesmo de House of the Dead e Crimes Diabólicos. A superprodução deverá ser lançada apenas no ano que vem. Vamos torcer para que o filme supere o eletrizante Resident Evil.

ROCKY 2 INTERROMPIDO

A produtora Rage, que estava trabalhando na seqüência do game Rocky, corre sérios riscos de fechar suas portas. A empresa está passando por dificuldades financeiras e poderá cancelar a produção de todos os jogos em desenvolvimento, inclusive o game Rocky 2. Se isto acontecer, os direitos destes games deverão ser transferidos para outras produtoras.

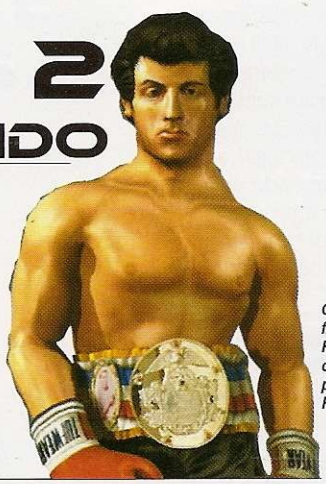

Os problemas financeiros da Rage podem cancelar a produção de Rocky 2

THE GETAWAY É CENSURADO

A Sony terá que fazer alterações em algumas cenas do game The Getaway, que acabou de ser lançado. Tudo por causa da companhia telefônica inglesa BT (British Telecom).

A empresa não gostou da cena em que o herói do jogo Mark Hammond rouba uma Van e o uniforme de um engenheiro da empresa e faz arruaça em uma delegacia de polícia.

A Sony concordou em alterar a cena para remover as referências à British Telecom. Por isso, os próximos lotes do game serão lançados com esta pequena modificação.

△ *A BT, companhia telefônica inglesa, não gostou de ver seu logo no uniforme do herói*

TOP 10 OS GAMES MAIS POPULARES DO MUNDO

PLAYSTATION 1

1	1	Final Fantasy 7	Square
3	2	Yu-Gi-Oh!	Konami
2	3	Final Fantasy 9	Square
4	4	Final Fantasy 8	Square
5	5	Final Fantasy Tactics	Square
6	6	Chrono Cross	Square
7	7	Legend of Dragoon	Sony
-	8	Digimon World 3	Bandai
9	9	Xenogears	Square
10	10	Suikoden 2	Konami

PLAYSTATION 2

1	1	GTA: Vice City	Rockstar Games
4	2	Kingdom Hearts	Square
5	3	Final Fantasy 10	Square
2	4	WWE SmackDown!	THQ
-	5	Dragon Ball Z: Budokai	Bandai
7	6	Suikoden 3	Konami
6	7	GTA 3	Rockstar Games
3	8	Mortal Kombat 5	Midway
8	9	Metal Gear Solid 2	Konami
-	10	Wild Arms 3	Sony

↑ Posição Anterior Fonte GameFaqs.com

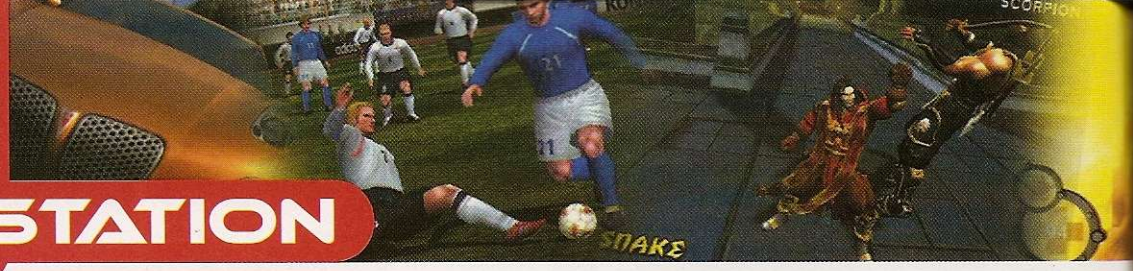

NEWS STATION

O QUE VEM POR AÍ

LANÇAMENTOS PARA PS2 NOS ESTADOS UNIDOS

TÍTULO	CONSOLE	TIPO
FEVEREIRO		
BattleBots	PS2	Ação
Butt Ugly Martians: Zoom or Doom	PS2	Ação
E.T. The Extra Terrestrial: Return to the Green Planet	PS2	Ação
GioGio's Bizarre Adventure	PS2	Ação
Mission Impossible: Operation Surma	PS2	Ação
Vexx	PS2	Ação
Galerians: Ash	PS2	Aventura
Disaster Report	PS2	Aventura
Primal	PS2	Aventura
Tomb Raider: The Angel of Darkness	PS2	Aventura
Cabela's Off Road Adventure	PS2	Corrida
Midnight Club 2	PS2	Corrida
World Tour Soccer 2003	PS2	Esporte
Breath of Fire: Dragon Quarter	PS2	Esporte
Pride FC	PS2	Luta
Guilty Gear X2	PS2	Luta
My Street	PS2	Online
Evil Twin	PS2	Plataforma
Barbie: Treasures in Time	PS2	Plataforma
Yu-Gi-Oh! Duelists of the Roses	PS2	Plataforma
.hack Infection: Part 1	PS2	RPG
Dark Cloud 2	PS2	RPG
EverQuest Online Adventures	PS2	RPG
Everblue 2	PS2	RPG
Xenosaga Episode 1: Der Wille Zur Macht	PS2	RPG
P.T.O. IV	PS2	Simulação
MARÇO		
Batman: Dark Tomorrow	PS2	Ação
Choplifter: Search and Rescue	PS2	Ação
Jackie Chan Adventures	PS2	Ação
Rayman 3: Hoodlum Havoc	PS2	Ação
The Sum of All Fears	PS2	Ação
Aero Elite: Combat Academy	PS2	Ação
ZOE: The 2nd Runner	PS2	Ação
Jurassic Park: Operation Genesis	PS2	Ação
Dynasty Warriors 4	PS2	Ação
Red Dead Revolver	PS2	Ação
Freedom: The Battle for Liberty Island	PS2	Ação
Frogger Beyond	PS2	Ação
Clock Tower 3	PS2	Ação
Indiana Jones and the Emperor's Tomb	PS2	Ação
MRTX Red Rock	PS2	Ação
Metal Gear Solid 2: Substance	PS2	Aventura
Dragon's Lair 3D	PS2	Aventura
The Lost	PS2	Aventura
Konami's Moto-X	PS2	Corrida
All-Star Baseball 2004	PS2	Corrida
Colin McRae Rally 3	PS2	Corrida
Grand Prix Challenge	PS2	Corrida
Smash Cars Metro 3D	PS2	Corrida
Micro Machines	PS2	Corrida
City Racer	PS2	Corrida
Moto GP 3	PS2	Corrida
Auto Modellista	PS2	Corrida
NBA Street, Version 2	PS2	Esporte
World Soccer Winning Eleven 6	PS2	Esporte
Def Jam Vendetta	PS2	Luta
Chessmaster	PS2	Plataforma
MMalice	PS2	Plataforma
RPG Maker 2	PS2	RPG
Tenchu: Wrath of Heaven	PS2	Simulação
Mace Griffin: Bounty Hunter	PS2	Tiro
Fugitive Hunter	PS2	Tiro
Gunfighter 2: Return of Jesse	PS2	Tiro
Wolfenstein: Resurrection	PS2	Tiro

Fonte: IGN.com

PLAYSTATION 3

A Sony deverá lançar dentro de dois anos o PlayStation 3, o console que vai substituir o atual PS2. O novo videogame contará com um chip muito superior ao do PlayStation atual e deverá revolucionar o mercado dos videogames.

O superprocessador, que recebeu o nome de Cell, foi desenvolvido graças a uma parceria entre as gigantes IBM e Toshiba, e consumiu US$ 400 milhões.

Para se ter uma idéia do poder do chip, ele será capaz de efetuar trilhões de cálculos matemáticos por segundo e terá cem vezes o poder de um processador Pentium 4, de 2,5 GHz.

É esperar para ver, pois assim como os dois primeiros PlayStation, este novo console promete dar início a uma nova era no mundo dos games.

GRAN TURISMO 4

GT4 está 50% pronto e, em breve, estará queimando os pneus no PS2

O melhor simulador de automobilismo voltará com força total. A Polyphony Digital confirmou, em entrevista à revista japonesa Famitsu, que Gran Turismo 4 para o PS2 já está 50% pronto.

Segundo Kazunori Yamauchi, o criador da série automobilística, o jogo terá opções online, como por exemplo a escolha de novos carros e pistas. Ele só não esclareceu se será possível competir com adversários que estejam plugados na Rede.

O lançamento do quarto episódio ainda não tem data definida, mas ele deverá dar um show de realismo.

OS JOGOS MAIS VENDIDOS EM 2002

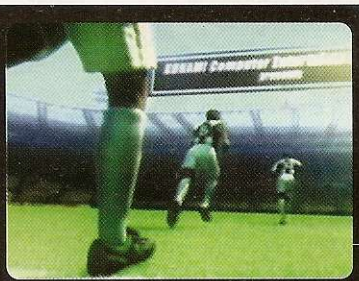

Confira o ranking dos games da Sony mais vendidos no Japão. Repare que Winning Eleven 6 liderou a lista e que a sétima posição foi preenchida por um jogo de PS1, o One Piece Grand Battle 2.

POSIÇÃO	JOGO	DISTRIBUIDOR	CONSOLE
1	Winning Eleven 6	Konami	PS2
2	Onimusha 2	Capcom	PS2
3	Kingdom Hearts	Square	PS2
4	Shin Sangoku Musou 2	Koei	PS2
5	Tales of Destiny 2	Namco	PS2
6	Super Robot Taisen Impact	Banpresto	PS2
7	One Piece Grand Battle 2	Bandai	PS1
8	Virtua Fighter 4	Sega	PS2
9	SD Gundam G Generation Neo	Bandai	PS2
10	Let's Make a Pro Soccer Club 2002	Sega	PS2
11	Toruneko's Great Adventure 3	Enix	PS2
12	Jikkyou Powerful Pro Baseball 9	Konami	PS2
13	My Summer 2	Sony	PS2
14	Mobile Suit Gundam: LWC	Bandai	PS2

Fonte: DengekiOnline

A Gamestore tem tudo que você procura:

- Os melhores consoles (PS2, Game Cube, XBOX, GBA, etc.)
- Os games mais quentes
- Acessórios originais ou alternativos turbinados
- Destravamentos de PS2 e assistência técnica com garantia
- Serviço de entrega para todo o país

Lançamentos GAME STORE

Consulte sobre formas de pagamento

Maestro · MasterCard Electronic · MasterCard · VISA · VISA Electron · REDE SHOP · Diners Club International

Confira o nosso catálogo online

www.gamestore.com.br

ou visite nossa loja de segunda a sábado das 13 às 18 horas

R.Tuiuti, 2723 - Tatuapé - Tel.: (011) 6941-4278

CASTOR GAMES.COM

APARELHOS - JOGOS - ACESSÓRIOS
ASSISTÊNCIA TÉCNICA

NINTENDO GAMECUBE™

XBOX

PS2

GAME BOY ADVANCE

VISA · MasterCard · Diners Club International · AMERICAN EXPRESS

FONE: 6674.2355/6671.8072

CONTATO@CASTORGAMES.COM - WWW.CASTORGAMES.COM

NEWS STATION

FOFOCA STATION

MILHÕES
A Sony confirmou que já vendeu mais de 50 milhões de unidades do PlayStation 2 no mundo inteiro. O PS2, que foi lançado em março de 2000, é disparado o líder desta geração.

GAME OVER
Por outro lado, a Nintendo continua brigando para que seu GameCube seja o segundo. No Brasil as coisas vão muito mal, pois parece que a parceria com a Gradiente acabou mesmo.

ONLINE
Com tantas unidades vendidas, a Sony planeja transformar o PlayStation 2 em uma máquina online de ganhar dinheiro. A idéia é distribuir vídeo, música e imagem via PS2.

PRESIDENTE
O atual presidente da Sony, Kunitake Ando, prometeu, durante a feira de eletrônicos CES 2003, que o PS2 vai dominar os jogos online ainda este ano

EVERQUEST
O lançamento de EverQuest Online Adventures, que foi demonstrado na última CES 2003 também deve contribuir para a invasão online do PS2

ATÉ 2009
A Activision garantiu até 2009 os direitos sobre vários heróis da Marvel. Bom para os fãs de Spider-Man e X-Men, que poderão ver seus heróis muitas vezes no PlayStation 2, 3, 4, 5...

CONTINUAÇÕES
Syphon Filter 4 e SOCOM Expansion foram os grandes boatos do começo de 2003. A Sony não confirma nada, mas os grandes sites da Web já dão essas novidades como certas.

NOVO GTA
Garantidos também estão GTA 4 e State of Emergency 2. O único problema é que ninguém sabe quando ambos serão lançados.

LEGENDA Confirmado Quase Certo Incerto

PS2 E ACESSÓRIOS MAIS BARATOS

Aproveitando a queda do dólar no início do ano, a Revista Dicas & Truques para PlayStation decidiu pesquisar, além dos preços do PS2, os preços dos controles oficiais, Memory Card e Network Adaptor.

Confira as principais lojas e as melhores ofertas para você comprar um PS2 e seus acessórios essenciais. As pesquisas de preço foram feitas no início de janeiro e são referentes ao pagamento à vista dos produtos citados. Os valores podem variar conforme a cotação do dólar e algumas lojas facilitam o pagamento.

Se você é lojista e quer fazer parte desta lista, entre em contato conosco pelo telefone (0xx11) 3038-5086.

Loja	Telefone	Console PS2	Memory Card PS2	Dual Shock PS1	Dual Shock PS2	Network Adaptor
Bits Games:	(0xx31) 3271-9537	-	R$ 100,00	R$ 60,00	R$ 100,00	R$ 280,00
Nick Game:	(0xx11) 3313-3080	R$ 950,00	R$ 90,00	R$ 40,00	R$ 90,00	-
Pássaro's Games:	(0xx11) 2298-334	R$ 1.200,00*	R$ 110,00	R$ 45,00	R$ 110,00	-
Dragoon Games:	(0xx11) 3846-4375	-	R$ 140,00	R$ 80,00	R$ 130,00	-
Fantasia Games:	(0xx11) 6243-6021	R$ 989,00	R$ 128,00	R$ 69,00	R$ 128,00	-
Game One:	(0xx19) 3213-8236	R$ 1.250,00*	R$ 105,00	R$ 50,00	R$ 105,00	-
Point Games:	(0xx19) 3232-5488	R$ 1.090,00	R$ 110,00	-	-	-
Disk Games:	(0xx19) 3242-0541	R$ 1.129,00	R$ 105,00	R$ 60,00	R$ 109,00	R$ 250,00
Alpha Games:	(0xx31) 3274-2988	R$ 1.290,00*	R$ 129,00	R$ 70,00	R$ 110,00	-
Tilt's Games:	(0xx11) 6193-7163	R$ 900,00	R$ 95,00	R$ 55,00	R$ 100,00	-
Nika's Games:	(0xx11) 3975-2737	R$ 950,00	-	R$ 65,00	R$ 120,00	-
Virtual Games:	(0xx43) 3321-7879	R$ 1.500,00*	R$ 120,00	R$ 80,00	R$ 120,00	-
Trop Games:	(0xx19) 3272-4943	R$ 1.150,00	R$ 60,00	-	-	-
Porão Games:	(0xx15) 284-5797	R$ 1.479,00	R$ 139,00	R$ 69,00	R$ 139,00	R$ 299,00
Netunia:	(0xx11) 3825-7600	R$ 1.100,00	R$ 120,00	-	R$ 120,00-	
Planet Game:	(0xx15) 211-3582	R$ 1.215,00	R$ 128,00	R$ 65,00	R$ 128,00	R$ 360,00
Eletromíl:	(0xx11) 3337-5557	R$ 1.090,00*	R$ 109,50	-	-	
Super Games Brasília	(0xx61) 242-9282	R$ 1.559,00*	R$ 129,00	R$ 59,00	R$ 129,00	-
Eros Games:	(0xx15) 521-4083	R$ 1.700,00*	R$ 150,00	-	-	-
Video Game Center:	(0xx21) 2567-1818	R$ 1.190,00	-	-	-	-
Game Over:	(0xx11) 3992-2350	R$ 1.190,00	R$ 125,00	R$ 80,00	R$ 125,00	-
Metrópole Games:	(0xx11) 3328-6823	R$ 1.400,00	-	R$ 60,00	R$ 100,00	-
Fong Games:	(0xx11) 3265-7075	R$ 1.420,00	R$ 135,00	-	R$ 147,00	R$ 347,00

* Console modificado Fonte: as próprias lojas

Evite passar por isto! Na WWW Softwares & Games você tem o melhor atendimento.

Na WWW você encontra grande variedade de softwares, hardwares e games. Equipe especializada.

WWW SOFTWARES & GAMES

Shopping Iguatemi - SP
Tel: (11) 3815-8490 • 3°piso

Shopping Iguatemi - Campinas
Tel: (19) 3251-2277 • piso térreo

DRIVER 3

PREVIEW DRIVER 3

O game chegará para PS2 com jogabilidade e visual novos

As perseguições alucinantes vão voltar com força total. A Reflexions, produtora responsável pelos dois primeiros jogos da série Driver já está preparando uma seqüência inédita: Em breve, Driver 3 vai invadir o PS2 com novos recursos e jogabilidade, sem deixar de lado a diversão e os ingredientes típicos das outras versões.

As cidades de Nice (França), Istambul (Turquia) e Miami (Estados Unidos) já foram confirmadas. Como a equipe de produção ainda não divulgou qual será a trama do game, os gamemaníacos terão que esperar alguns meses para saber se Tanner, o herói da série, estará de volta. Driver 3 será lançado até o segundo semestre deste ano.

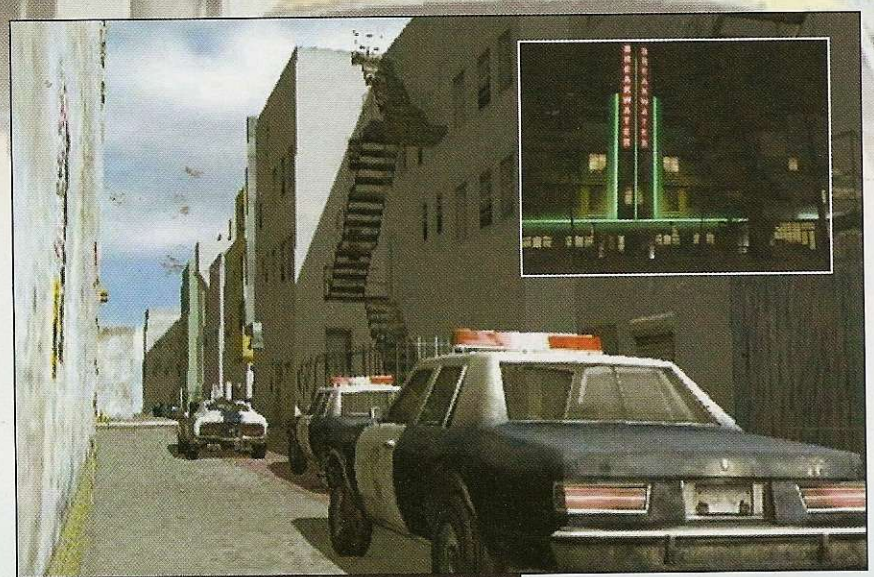

△ As perseguições policiais terão novas câmeras e muito mais ação

△ Já foram confirmadas as cidades de Nice, Istambul e Miami

FICHA TÉCNICA – **Distribuidor**: Infogrames **Produtor**: Reflexions
Na Internet: www.infogrames.com **Tipo**: Ação **Jogadores**: 1 **Lançamento**: 2º Semestre - EUA

PS2

STARCRAFT: GHOST

Controle um soldado e descubra o ponto fraco de exércitos alienígenas

Prepare-se para encarar alienígenas e criaturas doidas para dominar os recursos de nosso planeta. Inspirado no jogo StarCraft, o clássico título de estratégia para PC, StarCraft: Ghost vai aterrissar no seu PS2 ainda no primeiro semestre de 2003.

Desta vez, você vai controlar um soldado humano que tem o objetivo de eliminar os invasores Zerg e Protoss. Para isso, seu personagem vai explorar outros planetas e terá que usar muita estratégia de guerra para vencer os inimigos. O jogo será em 3D com perspectiva em terceira pessoa, muito diferente do primeiro StarCraft.

△ Você terá que enfrentar inimigos das raças Zerg e Protoss, que querem dominar os recursos da Terra

FICHA TÉCNICA – Distribuidor: Vivendi Universal **Produtor**: Blizzard
Na Internet: www.blizzard.com/ghost **Tipo**: Ação **Jogadores**: 1 **Lançamento**: 1º Semestre - EUA

PS2

BREAKER

Neste jogo, você enfrentará perigosos alienígenas em planetas desconhecidos

Muita ação e tiros para todos os lados. Esta é a idéia da Tecmo para seu próximo jogo para PS2. Breaker será uma game de ação que mistura grandes cenários e missões futuristas.

Você vai controlar um jovem herói e terá a difícil missão de salvar o mundo.

Para isso, o personagem terá que enfrentar colônias de alienígenas nada amigáveis e resolver pequenos quebra-cabeças. O game contará com modo online, que permitirá partidas com até quatro jogadores, e estréia neste primeiro semestre.

△ Sua missão é salvar seu planeta natal encarando centenas de alienígenas em diversas colônias

FICHA TÉCNICA – Distribuidor: Tecmo **Produtor**: Tecmo **Na Internet**: www.tecmoinc.com
Tipo: Ação/Online **Jogadores**: 4 **Lançamento**: 1º Semestre - Japão

PS2

GLADIUS

Participe de batalhas medievais neste RPG inédito da LucasArts

A LucasArts está investindo pesado em um RPG realista. Gladius, que será lançado em março deste ano, promete trazer batalhas alucinantes com gladiadores e cavaleiros.

No game, que será lançado para PS2 e para outros consoles de última geração, você terá que escolher um dos 100 personagens disponíveis, que estarão divididos em 16 grupos diferentes. Os combates serão baseados em turnos e os competidores poderão usar armas medievais e magias para vencer os adversários.

△ Neste jogo de gladiadores você pode escolher um dos 100 guerreiros e otimizar suas experiências

FICHA TÉCNICA – **Distribuidor**: LucasArts **Produtor**: LucasArts
Na Internet: www.lucasarts.com **Tipo**: RPG **Jogadores**: 1 **Lançamento**: Março - EUA

PS2

XENOSAGA

O RPG mais quente da Namco vai chegar aos Estados Unidos

Depois do sucesso da versão japonesa de Xenosaga, a Namco já está preparando o lançamento do jogo americano. Isso mesmo, Xenosaga será traduzido para o inglês e terá os mesmos ingredientes da versão oriental.

Neste RPG, que se passará no mesmo território do jogo Xenogears, do PS1, você vai ver o nosso planeta em um futuro bem distante e enfrentar tramas de organizações criminosas e governamentais. O jogo estréia neste primeiro semestre e será obrigatório para os fãs de games do gênero.

△ O melhor RPG da Namco será traduzido para o inglês e em breve chegará à Terra do Tio Sam

FICHA TÉCNICA – **Distribuidor**: Namco **Produtor**: Monolith Soft
Na Internet: www.namco.com **Tipo**: RPG **Jogadores**: 1 **Lançamento**: Março - EUA

PS2

WORLD TOUR SOCCER 2003

Centenas de times e câmeras inéditas são os destaques deste novo futebol

O futebol da Sony atrasou. World Tour Soccer 2003 para PS2, que tinha lançamento previsto para novembro de 2002, vai finalmente chegar às lojas no dia 10 de fevereiro.

O título terá mais de 300 times divididos em clubes e seleções e chegará com uma série de novidades. Os jogadores terão movimentos mais realistas que na versão 2002 e o visual poderá contar com câmeras inéditas que giram em 360º durante a partida. Resta aguardar para conferir isso na prática.

△ *O jogo chegará aos Estados Unidos ainda este mês com mais de 300 times e câmeras inéditas*

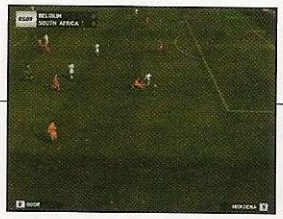

FICHA TÉCNICA – Distribuidor: Sony Produtor: 989 Sports Na Internet: www.scea.com
Tipo: Esporte Jogadores: 8 Lançamento: 10 de Fevereiro - Estados Unidos

PS2

nickgame@uol.com.br
(0xx11) 3313-3080 (0xx11) 3326-3727

VENDA
ASSISTÊNCIA TÉCNICA
DESTRAVAMENTO
ACESSÓRIOS

ENVIAMOS SEDEX PARA TODO O BRASIL

CLOCK TOWER 3

Acabe com demônios e criaturas do além neste game no melhor estilo filme de terror

Este jogo vai dar o que falar. No mesmo embalo de Resident Evil e Silent Hill, Clock Tower 3 será lançado para PS2 e terá ingredientes assustadores, como trilha sonora de suspense e animações apavorantes.

Você vai controlar uma garota chamada Alyssa que precisa percorrer as ruas de Londres, na Inglaterra, matando demônios e criaturas do além. Para isso, a menina terá que resolver muitos quebra-cabeças e queimar o tutano para se safar das garras dos inimigos. Clock Tower 3 estréia em março no Japão.

△ *CT3 contará com cenas fortes e trilha sonora apavorante. Será suspense do começo ao fim*

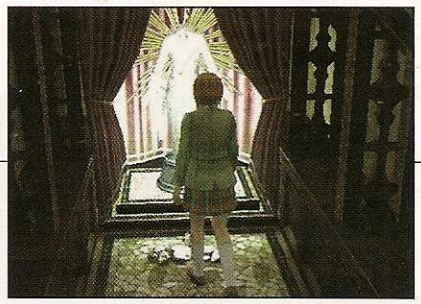

FICHA TÉCNICA – **Distribuidor**: Capcom **Produtor**: SunSoft Games
Na Internet: www.capcom.com **Tipo**: Ação/Terror **Jogadores**: 1 **Lançamento**: Março - Japão

PS2

VIRTUA FIGHTER 4 EVOLUTION

Esta versão especial de VF será obrigatória para os donos de PS2

A melhor pancadaria da Sega está chegando com ingredientes mais atraentes. Virtua Fighter 4 Evolution vai invadir o PS2 com novos recursos e modos. O jogo será uma versão especial do atual Virtua Fighter 4, do PS2, e vai impressionar. Alguns lutadores que estavam nas versões anteriores terão golpes excluídos e outros poderão contar com mais movimentos. Tudo para equilibrar os personagens. Além disso, dois guerreiros novatos entrarão em cena: Gô Himori e Brad Burns. O jogo será lançado em março, no Japão.

△ *Desta vez, os golpes de todos os lutadores estarão equilibrados, inclusive os dos novos guerreiros*

FICHA TÉCNICA – **Distribuidor**: Sega **Produtor**: AM2
Na Internet: www.sega.com **Tipo**: Luta **Jogadores**: 2 **Lançamento**: Março - Japão

PS2

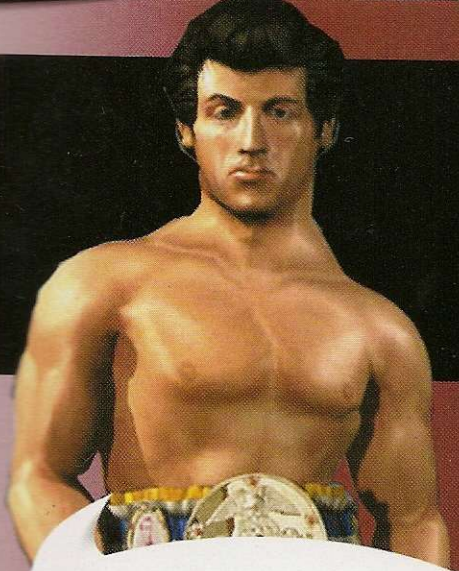

Playtime Games

VENDA E TROCA DE VIDEOGAMES

Assistência Técnica

Peças e ModChips

Destravamento de PS2 na hora

Transcodificação e consertos em geral

Sedex para todo o Brasil

Preço especial para oficina

Acesse:
www.playtimegames.com

Rua Santa Ifigênia, 213 - 1° andar - sala 11
Fones: 3362-1327 / 3338-0013

VISA MasterCard

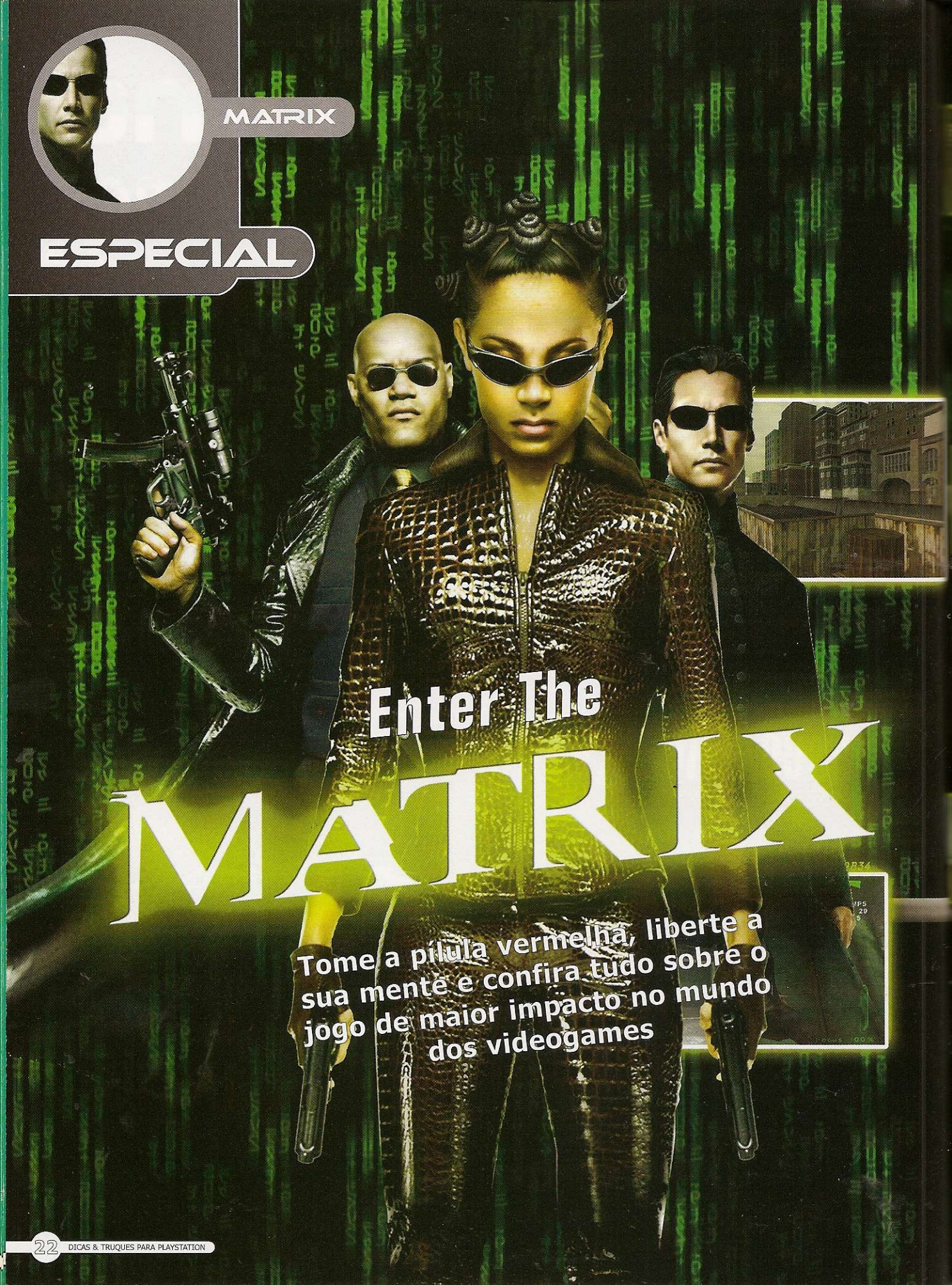
MATRIX
ESPECIAL
Enter The
MATRIX
Tome a pílula vermelha, liberte a sua mente e confira tudo sobre o jogo de maior impacto no mundo dos videogames

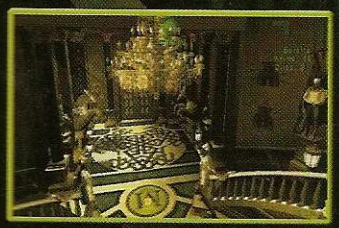

Por Julio Wecchi

Um dos filmes mais viajantes da Warner Bros se tornará, em breve, um fantástico jogo para PS2. Os irmãos Larry e Andy Wachowski, que criaram o filme Matrix, escreveram uma história exclusiva com 244 páginas especialmente para o game que será baseado nos dois próximos filmes da trilogia Matrix.

Enter The Matrix terá os melhores ingredientes dos filmes, personagens que já faziam parte do primeiro episódio e muita ação. Por isso, você já pode esperar saltos exagerados, movimentos em câmera lenta, perseguições alucinantes e muito kung fu.

"Bem-vindo ao Mundo Real"

Por incrível que pareça, você não vai controlar Neo, o hacker que se revelou "o escolhido" do primeiro filme. A equipe da Shiny Entertainment está seguindo todos os passos e conselhos dos irmãos Wachowski para criar um jogo que conte uma história paralela à dos novos filmes, especialmente a The Matrix Reloaded, o segundo episódio que estréia em maio nos cinemas.

Nesta nova aventura, você poderá controlar dois personagens: a motorista Niobe e o assassino profissional Ghost.

CARACTERÍSTICAS

Acompanhe abaixo os principais detalhes do game:

- Dois personagens jogáveis
- Heróis e vilões conhecidos
- Dezenas de armas e equipamentos
- Sentinelas, agentes e inimigos
- Roteiro paralelo ao dos filmes
- Cenas em câmera lenta
- Cenários tridimensionais
- Saltos e vôos impossíveis
- Três modos de jogo
- Vídeos e animações inéditas

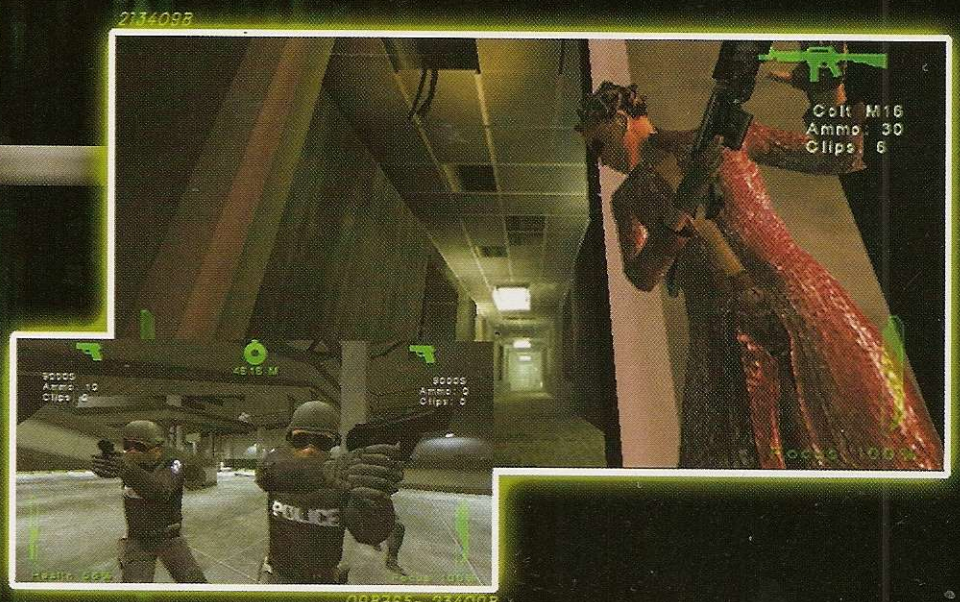

MATRIX

ESPECIAL

Ambos estão no Mundo Real e podem entrar ou sair da Matrix, o Mundo do Sonhos criado pelas máquinas para manter a raça humana dominada.

Como não poderia deixar de ser, os personagens já apresentados no primeiro filme e alguns novos também aparecerão no game, embora não possam ser controlados. São eles: Morpheus, Trinity, Agente Smith e Oráculo, entre outros que não receberam muito destaque no primeiro episódio da série.

O detalhe é que todos eles terão as vozes e movimentos do atores reais. A equipe de produção cuidou de tudo, inclusive da captura de todos os movimentos dos atores e dublês por meio de sensores especiais. Será um game cinematográfico.

"A colher não existe"

A ação será em terceira pessoa e terá ajustes automáticos de câmera. O número de fases e o desenrolar da história ainda são mantidos em segredo, mas nem tudo foi guardado às sete chaves. As fases terão três modos diferentes de jogo, sendo que o primeiro terá exploração de ambientes e combates alucinantes em 3D.

O personagem que você escolher

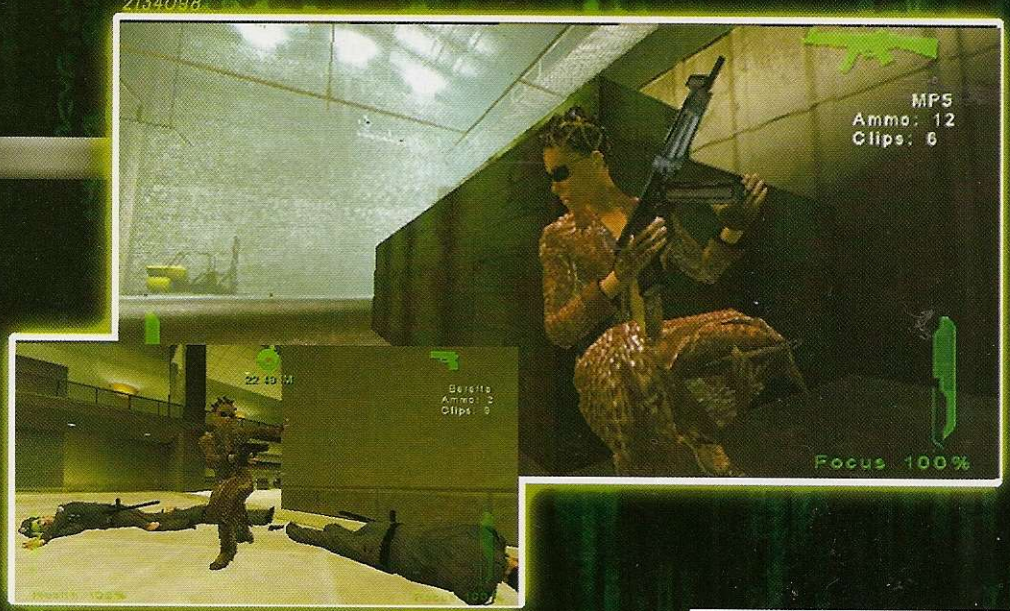

A TRILOGIA

A história de Matrix será contada em três filmes. O primeiro episódio (The Matrix) foi lançado em 1999 e fez muito sucesso em todo o mundo. O título mistura efeitos especiais inéditos e uma história original.

The Matrix mostra a transição de Neo, um hacker excepcional que abandona a sua vida cheia de dúvidas para se juntar a um grupo de revoltosos que luta, no Mundo Real e no dos sonhos, contra o controle das máquinas sobre os homens. Não entendeu nada? Então você terá que assistir ao filme.

Os dois outros episódios serão lançados este ano. The Matrix Reloaded está previsto para maio e The Matrix Revolution estréia em novembro, seis meses depois do lançamento do segundo filme. Ambos seguem a linha do primeiro episódio, mas terão efeitos especiais inéditos.

deverá encarar dezenas de agentes da Matrix e alguns inimigos nunca vistos. Você poderá atingi-los com socos, voadoras, estrelas, chutes triplos e movimentos que poderão ser aliados com diversas armas de fogo. Seu herói terá ainda que usar paredes, carros e obstáculos para fazer os movimentos finais e supergolpes que serão exibidos em câmera lenta. Tudo isso com comandos simples no Dual Shock 2.

Você é o escolhido

Já o segundo modo vai rolar em uma perseguição de carros e seu personagem terá que perseguir ou fugir de alguém, sempre com tiros pra todo lado e manobras impossíveis de se fazer no Mundo Real. Em uma das etapas, o "rebelde" terá que pilotar uma nave e escapar de dezenas de sentinelas destruidores. Nesta hora, o importante será os reflexos reais e inteligência do personagem, que deverá usar o "PEM" (Pulso Eletromagnético) para eliminar os perigosos inimigos.

Por fim, no modo Enter The Matrix, você terá que usar terminais de computador e alterar o código-fonte da Matrix. Conforme o seu desempenho, novos atributos e características serão liberadas para seu personagem.

Enter The Matrix está previsto para maio deste ano, junto com o lançamento do segundo filme da trilogia, nos Estados Unidos. Resta esperar este superlançamento e o novo filme, que prometem muito.

FICHA TÉCNICA – **Distribuidor**: Infogrames **Produtor**: Shiny Entertainment **Na Internet**: www.shiny.com **Tipo**: Ação **Jogadores**: 1 **Lançamento**: Maio – Estados Unidos

PS2

SEGREDOS DE PRODUÇÃO

Depois do sucesso de Matrix, a Warner Bros lançou um DVD especial chamado Matrix: Os Segredos de Produção (The Matrix Revised). Tudo o que você queria saber sobre a produção dos principais efeitos especiais do filme é revelado neste disco. Ele apresenta também os primeiros detalhes sobre a produção do jogo Enter The Matrix.

David Perry, o presidente da Shiny Entertainment – a empresa que está liderando o projeto do game – explica no DVD como as cenas de luta estão sendo produzidas.

A equipe de produção do game colocou sensores nos atores e dublês para que todos os movimentos fossem capturados e importados para o computador. A idéia é deixar o jogo o mais fiel possível ao filme. Confira a imagem abaixo:

Da esquerda para a direita: Morpheu, Niobe (a protagononista de Enter The Matrix) e Neo

DDR MANIA

ESPECIAL

O sucesso dos jogos da série DDR fez com que surgissem vários "clones"

DDR Mania

Por Julio Wecchi

O número de gamemaníacos fanáticos por jogos de dança cresce a cada dia. Se você ainda não percebeu isso, basta dar uma passada em algum shopping ou casa de diversão eletrônica para ver uma infinidade de adolescentes se divertindo em fliperamas dançantes.

Para quem não conhece, estas máquinas têm um ou dois controles no chão com quatro botões posicionados em lugares estratégicos. É uma espécie de tapete cheio de luzes. O jogador deve pisar em cada um dos botões acompanhando os comandos que aparecem na tela e o ritmo da música. É divertido até para quem assiste.

Queime calorias

Existem vários arcades de dança, cada um com músicas e comandos diferentes. Entretanto, o preferido da galera é o Dance Dance Revolution, da Konami. O game, que traz dezenas de músicas com ritmos variados, algumas inéditas e remixadas por DJs famosos, logo virou febre no Japão. Alguns meses depois, chegou ao Brasil e o sucesso foi o mesmo.

Principalmente nos finais de semana, os gamemaníacos fazem fila nos principais shoppings brasileiros esperando a sua vez de jogar. Surgem até rodinhas de curiosos em volta da máquina, todos doidos para conferir os passos dos dançarinos. É a onda que chegou para ficar e fazer a galera literalmente suar a camisa.

Dance em casa

Quem tem um console PlayStation e curte estas máquinas dançantes tem motivos de sobra para se divertir. Existem vários jogos de dança para PS1 e PS2. Só a série Dance Dance Revolution conta com mais de 10 títulos, todos fiéis ao arcade, incluindo todas as músicas, personagens e efeitos visuais.

Como se não bastasse, as versões caseiras de DDR apresentam modos exclusivos de jogo. Um exemplo é o Diet, que conta o número de calorias que o jogador gasta enquanto dança.

Para deixar a jogabilidade ainda mais divertida, os games usam tapetes especiais, muito parecidos com os dos arcades. Alguns modelos têm as mesmas proporções e cores dos oficiais. A única diferença é que eles não acendem luzes quando você pisa nos botões. Mas isso não chega a ser uma desvantagem, já que quem está dançando não tem tempo de olhar para o chão.

Confira na próxima página uma relação com os principais jogos de dança da série Dance Dance Revolution disponíveis para os dois consoles PlayStation.

JOGABILIDADE

A jogabilidade dos games da série DDR é muito simples. Você usa apenas os botões direcionais ←, →, ↑ e ↓ e deve apertá-los no momento que as setas, que atravessam a tela de cima para baixo, coincidirem com os comandos fixos na parte de cima da tela. O detalhe é que as setas surgem rapidamente e, em muitos casos, você precisa apertar mais de um botão ao mesmo tempo.

Por isso, é fundamental prestar atenção nos controles e acompanhar sempre o ritmo da música. Para jogar, é preciso usar qualquer controle compatível com PS1 ou um tapete especial.

DDR MANIA

ESPECIAL

Jogos da pista

Conheça os principais títulos da série DDR e fique por dentro de todos os detalhes

DANCE DANCE REVOLUTION
Lançamento: 1999
Console: PS1
Detalhes: Este foi o primeiro jogo da série DDR que surgiu no PS1. O título é uma conversão perfeita da versão arcade e não deixou nada a desejar. Com ele é possível curtir várias músicas tecno e fazer passos variados.

DANCE DANCE REVOLUTION 2ND REMIX
Lançamento: 1999
Console: PS1
Detalhes: A segunda versão tem mais de 40 canções variadas e melhor visual. O ritmo predominante ainda é o tecno e várias músicas são japonesas. Não há muita diferença entre este game e seu antecessor.

DANCE DANCE REVOLUTION 3RD MIX
Lançamento: 2000
Console: PS1
Detalhes: As novidades do terceiro jogo foram a presença de versões remixadas de músicas conhecidas e alguns modos secretos. O título também conta com músicas no estilo pop e um modo de edição de passos.

DANCE DANCE REVOLUTION BEST HITS
Lançamento: 2000
Console: PS1
Detalhes: Este título traz o mesmo visual da versão 3rd Mix e as melhores músicas presentes nos jogos anteriores. Apesar disso, o Best Hits tem somente 30 músicas e quase nenhum segredo.

DANCE DANCE REVOLUTION DISNEY'S RAVE
Lançamento: 2000
Console: PS1
Detalhes: Uma versão japonesa de DDR Disney Mix, que foi produzida especialmente para as crianças. O título conta com cinco modos de jogo e traz alguns personagens ilustres da Disney, como Mickey, Pato Donald, Pateta e Pluto.

DANCE DANCE REVOLUTION 4TH MIX
Lançamento: 2001
Console: PS1
Detalhes: O quarto episódio conta com mais de 40 músicas e cinco modos de jogo, incluindo o Diet, que marca a quantidade de calorias que você queimou. Apresenta também várias canções remixadas que faziam sucesso nas pistas de dança em 2001.

DANCE DANCE REVOLUTION 5TH MIX
Ano de Lançamento: 2001
Console: PS1
Detalhes: Este jogo chegou com muitas músicas secretas e dois novos modos: Gallery e Information. Algumas canções foram retiradas dos games anteriores e modificadas exclusivamente para esta versão. É um dos melhores pacotes musicais da série.

DANCE DANCE REVOLUTION KONAMIX
Lançamento: 2002
Console: PS1
Detalhes: O lançamento mais recente para PS1. O game tem mais de 40 canções, muitas delas inéditas, e um modo exclusivo chamado Workout, que obriga o jogador a usar as mãos para dançar no tapete.

DANCE DANCE REVOLUTION 6TH MIX
Lançamento: 2002
Console: PS2
Detalhes: O primeiro título lançado para PS2. Esse game traz mais de 30 músicas, os melhores gráficos e alguns detalhes que fazem toda a diferença, como opção para editar os passos logo que você seleciona a música.

Dance Dance Revolution 5th Mix, do PS1 é um dos melhores jogos da série

PLAY GAMES

Assistência Técnica Especializada
Destravamento de PS2 na hora USA-JAP-EURO,
Destravamento e desbloqueio de XBOX,
transcodificação e consertos em geral,
orçamentos feitos na hora
Tudo com nota fiscal e garantia

Preço especial para atacadista

Enviamos SEDEX
para todo o Brasil

R. Santa Ifigênia, 355 - loja 06
Fone: 3338-2688
Fone: 3362-1071
playgamesjc@ig.com.br

MasterCard VISA

WINNING ELEVEN 6:
FINAL EVOLUTION

DETONADO

ESPORTE

DUAL SHOCK 2 / MULTI TAP

MEMORY CARD / ONLINE

Winning Eleven 6
Final Evolution

Libere times e jogadores secretos, e confira as traduções de menu do novo WE

Por Humberto Martinez

A evolução final de Winning Eleven 6, o melhor jogo de futebol de todos os tempos, já está em campo para fazer os fãs do esporte mais popular do mundo sentirem na pele a adrenalina de participar dos torneios continentais e mundiais.

Assim como seus antecessores, Winning Eleven 6: Final Evolution está conquistando a torcida graças ao realismo. O game esbanja movimentação de primeira e oferece total liberdade estratégica para que o jogador crie seus próprios esquemas táticos. É só entrar em campo e desafiar a galera.

Poucas novidades

Winning Eleven 6: Final Evolution não deve ser enxergado como um jogo totalmente novo, e sim como uma versão de Winning Eleven 6 com escalações atualizadas e novos segredos e desafios.

Desta vez, você poderá jogar com a seleção brasileira pentacampeã usando todos os jogadores que conquistaram o título, inclusive Ronaldinho Gaúcho, que não aparece em Winning Eleven 6.

Como manda a tradição da Konami, a jogabilidade do game melhorou sensivelmente. Ele apresenta maior dinâmica nos movimentos, principalmente nos dribles. E para que você entre na onda dos games online, o título oferece a opção de trocar e baixar jogadores e

Este novo Winning Eleven traz melhor jogabilidade, mais modos de jogo e seleções atualizadas

SELEÇÕES SECRETAS

Acompanhe as dicas abaixo para habilitar seleções secretas, que, além de serem tecnicamente superiores às outras, também trazem escalações clássicas com craques lendários:

NO MODO COPA DO MUNDO:

Brasil clássico
Vença a Copa América jogando com a seleção brasileira.

Argentina clássica
Ganhe a Copa América usando a seleção da Argentina.

Alemanha clássica
Complete a Copa Européia com a seleção alemã.

Itália clássica
Escolha a seleção italiana e vença a Copa Européia.

França clássica
Seja campeão da Copa Européia com a equipe francesa.

Holanda clássica
Vença a Copa Européia com a seleção da Holanda.

Inglaterra clássica
Detone a Copa Européia com a seleção inglesa.

Todas as Estrelas da Europa
Para habilitar a seleção com os melhores craques da Europa, termine a Copa do Mundo.

NO MODO LIGA INTERNACIONAL:

Todas as Estrelas do Mundo
Vença o torneio de 15 ou 30 jogos para habilitar a melhor seleção do game, composta pelos maiores craques do mundo.

CONTROLES

R1, R2 ..... Correr
Start ..... Pausar/Opções
Com a bola:
■ ..... Chutar
▲ ..... Toque semi-automático
● ..... Cruzar
✖ ..... Toque automático
L1 ..... Driblar
R3 (analógico) ..... Toque manual
Sem a bola:
■ ..... Chamar apoio da zaga
● ..... Carrinho
✖ ..... Tomar a bola
L1 ..... Selecionar jogador

times pela Internet. Infelizmente, em nossos testes, não foi possível fazer a conexão. Por isso, é recomendável que você aguarde o lançamento da versão americana para usar este novo recurso.

No que se refere ao jogo em si, pouca coisa mudou. As únicas novidades são o maior controle sobre o jogador durante a corrida, a maior facilidade para fazer jogadas de craque como voleio e bicicleta, e a correção das travadinhas que aconteciam enquanto o jogador corria.

O game também apresenta desafios alucinantes no modo Treinamento, no qual você deve cobrar faltas com perfeição e até treinar tiro ao alvo. Agora chega de papo. Chegou a hora de suar a camisa e desvendar todos os segredos do melhor simulador de futebol já produzido na história. De quebra, você confere a tradução dos principais menus.

SELEÇÕES

Para facilitar, separamos todas as 56 bandeiras das seleções internacionais disponíveis no game junto com o nome da respectiva nação. Agora você vai conhecer, em português, o nome de cada país.

AUSTRIA

AUSTRÁLIA

ARGENTINA

ARÁBIA SAUDITA

ALEMANHA

AFRICA DO SUL

BÉLGICA

BULGÁRIA

CAMARÕES

CHILE

CHINA

COLÔMBIA

COREIA

COSTA RICA

CROÁCIA

WINNING ELEVEN 6 FINAL EVOLUTION

DETONADO

RUMO AO GOL

Um dos piores castigos para qualquer gamemaníaco é ter que jogar todos os campeonatos e organizar seu time em um Winning Eleven com todos os menus, opções e nomes de jogadores em japonês. Por isso, a Revista Dicas & Truques para PlayStation apresenta a seguir dicas e traduções para você entender cada um dos modos, participar de todos os desafios e conferir a tradução das escalações dos seus times favoritos para aumentar sua diversão:

MENU PRINCIPAL

1 - Exibição
2 - Liga Internacional
3 - Copa do Mundo
4 - Liga Principal
5 - Treinamento
6 - Edição
7 - Opções

1 - EXIBIÇÃO

Neste modo você pode jogar partidas amistosas sozinho ou com até oito amigos usando o acessório Multi Tap. É possível escolher entre todas as seleções mundiais, times regionais do Liga Principal ou as duas seleções Todas as Estrelas, que contam com os melhores jogadores do mundo. Esta opção também oferece disputas de pênaltis para você treinar seus goleiros antes de participar de competições importantes.

A - Jogar com seleções
B - Jogar com times regionais
C - Jogar com seleções Todas Estrelas
D - Jogar com seus times da Liga Principal
E - Disputas de pênaltis com seleções
F - Disputas de pênaltis com times regionais

2 - LIGA INTERNACIONAL

Escolha sua seleção e prepare-se para enfrentar um árduo caminho de 15 ou 30 jogos na luta pelo caneco de campeão das ligas internacionais. Você pode escolher o nível de dificuldade e o tempo de duração das partidas.

A - Nova disputa
B - Carregar disputa

3 - COPA INTERNACIONAL

Nas disputas da Copa do Mundo você têm um maior número de opções para alterar o torneio. É possível escolher desde o nível de dificuldade das seleções adversárias até o comportamento das torcidas e comentaristas, que poderão ficar a favor ou contra a sua equipe. Este modo é dividido em vários campeonatos diferentes. Por isso é bom participar de todos eles para conseguir completar sua sala de troféus.

A - Tipos de Time: seleções ou times regionais
B - Campeonatos (da esquerda para direita): Copa do Mundo, Copa Européia, Copa Africana, Copa América, Copa da Ásia e Oceania e Copa Konami
C - Formação de grupos
D - Organização de chaves: numérica ou alfabética
E - Número de times participantes
F - Número de competidores humanos
G - Jogar dentro ou fora de casa
H - Tempo de Jogo
I - Nível de Dificuldade
J - Faltas: sim ou não
K - Efeitos do Estádio: sim ou não.
L - Narração: neutra, time da casa, time visitante, jogador
M - Torcida: da casa ou visitante, eufórica, neutra, jogador

4 - LIGA PRINCIPAL

O modo Liga Principal é o mais empolgante. Nele, você pode escolher seu time em uma relação de clubes das mais variadas partes do mundo. O Brasil é representado por duas equipes: o Palmeiras, de São Paulo, e o Vasco da Gama, do Rio de Janeiro.

Você começará a competição na Terceira Divisão. Seu objetivo é somar pontos para subir para a Segunda Divisão e, no final, chegar à tão almejada Primeira Divisão. Por isso, é muito importante organizar a formação tática do seu time (veja informações detalhadas na página 34) para ter um melhor rendimento em campo. Acompanhe a seguir a tradução das telas iniciais deste modo.

Primeira tela
A - Iniciar Partida

Confira este golasso do Ronaldinho Gaúcho. É típico de seleção pentacampeã

B - Carregar Partida
C - Informações (em japonês)

Segunda tela
A - Número de partidas
B - Tempo de jogo
C - Nível de dificuldade: fácil, normal, difícil e extremo
D - Faltas: sim ou não
E - Efeitos do estádio: sim ou não
F - Narração: neutra, time da casa, time visitante, jogador
G - Torcida: da casa ou visitante, eufórica, neutra, jogador
H - Computador compra jogadores: sim ou não

Terceira tela
A - Iniciar partida
B - Ranking e Estatísticas
C - Gerenciamento da equipe
D - Salvar seu progresso
E - Opções
F - Sair do campeonato

Seja qual for a sua equipe, seu drama será começar a carreira de técnico com jogadores pouco habilidosos. Para amenizar o problema, você deve investir os pontos adquiridos na compra de novos atletas ou no empréstimo de jogadores.

Para comprar novos atletas, entre na opção "Gerenciamento da Equipe" e opte por "Transações". Escolha "Compra" e selecione o jogador desejado. Clique duas vezes na primeira opção para confirmar.

Quando voltar à tela de negociação, você encontrará um ponto de exclamação. Clique nele para saber o valor da negociação e finalizar a compra. Se quiser, você pode tentar baixar o preço da transação, mas isso pode implicar em uma desistência do acordo.

É muito importante estar sempre atento ao seu saldo de pontos, pois o valor cobrado pelo passe do jogador será debitado após uma partida. Caso você não tenha pontos o suficiente para saldar a dívida, será expulso do campeonato, mesmo que esteja em primeiro lugar. Confira agora as traduções das opções Gerenciamento da Equipe:

A - Esquema Tático
B - Transações
C - Informação de Posicionamento
D - Histórico do Time
E - Treinamento
F - Editar Número da Camisa
G - Editar Time
H - Evolução do jogador

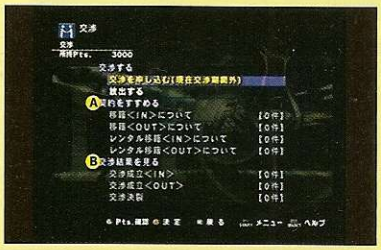

A - Comprar
B - Vender

SELEÇÕES

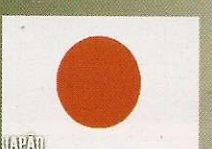

WINNING ELEVEN 6 FINAL EVOLUTION

DETONADO

5 - TREINAMENTO

O modo Treinamento está mais completo e desafiante. Além de contar com as opções Tutorial (ela o ajuda a descobrir os melhores macetes do jogo), e Treino Livre (um treino para você colocar sua habilidade à prova), ele apresenta a opção Treinamento Desafio, que permite enfrentar desafios muito difíceis em diversas técnicas. Acompanhe as traduções:

MENU PRINTCIPAL
A - Treinamento Livre
B - Treinamento Desafio
C - Tutorial
D - Sair

TREINAMENTO DESAFIO
MENU PRINCIPAL
A - Iniciar desafios
B - Salvar
C - Habilitar salvamento automático
D - Sair

TREINAMENTO DESAFIO
MENU INICIAR DESAFIOS
A - Drible
B - Passe Curto
C - Passe Manual
D - Cruzamento Longo
E - Tiro Livre
F - Domínio de Bola

Drible: passe pelos cones sem derrubar nenhum obstáculo.
Passe Curto: troque o maior número de passes com seu parceiro usando o ✖.
Passe Manual: use R3 (analógico) para direcionar e chutar a bola entre os cones.
Cruzamento Longo: cruze a bola usando ● e acerte os alvos.
Tiro Livre: acumule mil pontos em cada prova batendo faltas e acertando os alvos.
Domínio de Bola: mantenha a bola em seu poder até que o tempo se esgote.

6 - EDIÇÃO

Para deixar seu jogo mais brasileiro, substitua os caracteres japoneses usados nos nomes das equipes e jogadores por caracteres ocidentais. Neste menu você também pode criar seus próprios jogadores com as características que quiser. Veja a seguir as traduções dos menus e comece a colocar em prática as suas alterações:

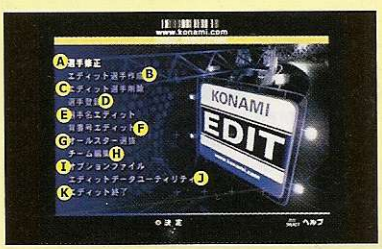

Menu Principal
A - Editar Jogador Existente
B - Criar Jogador
C - Apagar Jogador Criado
D - Entrar com Jogador
E - Editar Nomes
F - Editar Número de Uniforme
G - Trocar Jogadores Todas Estrelas
H - Editar Clubes
I - Opções
J - Editar Save Game
K - Sair

7 - OPÇÕES

A - Opções para Salvar e Carregar
B - Copiar Dados
C - Apagar Dados
D - Configurar Controles
E - Configurar Áudio
F - Sala de Troféus
G - Assistir Replays Gravados
H - Configurar a Tela
I - Opções Online

FORMAÇÃO TÁTICA

Pause o game durante a partida e escolha a segunda opção para configurar a formação tática da equipe.

A - Voltar à partida
B - Trocar Jogadores
C - Formação Tática: mudar formação, criar formação e formação de defesa
D - Mentalidade: defensivo ou ofensivo
E - Estratégias
F - Seleção de Batedor e Capitão
G - Salvar/Carregar Formação

JOGADORES SECRETOS

A versão final de Final Evolution permite que você ative dezenas de jogadores que fizeram sucesso nas primeiras copas mundiais. Se você conseguir liberá-los, poderá comprar seus passes e contratá-los no modo Master League. Veja como habilitar cada jogador e monte sua seleção:

FIQUE LIGADO
Por algum motivo, a Konami alterou os nomes de vários jogadores do game. Para facilitar a identificação de alguns deles (principalmente os brasileiros), a redação da Dicas & Truques para PlayStation os corrigiu. Já outros permaneceram como são mostrados no jogo.

MODO TRAINING:
• **Besti, atacante (Inglaterra)**
Complete o desafio Drible.
• **Frankescali, atacante (Uruguai)**
Vença o Cruzamento Longo.
• **H. Sanquez, atacante (México)**
Detone os desafios do Passe Curto.
• **I. Russel, atacante (EUA)**
Cumpra o Domínio de Bola.
• **Puckac, atacante (Hungria)**
Termine o Passe Manual.
• **Eusério, atacante (Portugal)**
Vença o Tiro Livre.

MODO MASTER LEAGUE:
Termine as três divisões do modo Master League e habilite os craques:
Raí, meio campo (Brasil)
Antonio Carlos, zagueiro (Brasil)
Albertini, meio-campista (Itália)
Andy Cole, atacante (Inglaterra)
Anelka, atacante (França)
Bopan, meio-campista (Croácia)
Deny Love, atacante (Escócia)
Descinq, meio-campista (França)
Dowglish, atacante (Escócia)
Label, goleiro (Suécia)
Proloom, goleiro (Bélgica)
Roberto Baggio, atacante (Itália)
Schmeichel, goleiro (Dinamarca)
Stoichlov, atacante (Bulgária)
Valderrama, meio-campista (Colômbia)

• Vença a Master League duas vezes para habilitar os jogadores secretos:
Dunga, meio-campista (Brasil)
Leonardo, meio-campista (Brasil)
Klinsmann, atacante (Alemanha)
Radi, meio-campista (Romênia)
Ince, meio-campista (Inglaterra)
Illgner, goleiro (Alemanha)
G. Lopez, meio-campista (Argentina)
M. Randlef, meio-campista (Dinamarca)
Pagliuca, goleiro (Itália)
Ravanelli, atacante (Itália)
Salicevic, meio-campista (Iugoslávia)
Signori, atacante (Itália)
Stjkvic, meio-campista (Iugoslávia)
Weba, atacante (Estados Unidos)
Yorb, atacante (Estados Unidos)
Zamorano, atacante (Chile)

ESCALAÇÕES

Acompanhe a seguir as escalações de duas seleções brasileiras e do Palmeiras. Depois é só usá-las para mudar os nomes dos times no modo Edit:

SELEÇÃO BRASILEIRA

Titulares:	Reservas:
1 - Marcos	14 - Anderson
4 - Roque Jr.	22 - Chris
5 - Edmilson	16 - Júnior
3 - Lúcio	13 - Belletti
8 - Gilberto Silva	18 - Mauro Silva
7 - Emerson	15 - Kleberson
6 - Roberto Carlos	19 - Juninho
2 - Cafu	20 - Edílson
11 - Ronaldinho Gaúcho	21 - Luizão
10 - Rivaldo	23 - Kaka
9 - Ronaldo	17 - Denílson
	12 - Dida

SELEÇÃO BRASILEIRA CLÁSSICA

Titulares:	Reservas:
1 - Emerson Leão	2 - Nilton
4 - Júlio César	12 - Carlos Alberto
3 - Oswaldo	23 - N. Santos
6 - Júnior	22 - Djalma
14 - José Leandro	25 - Didi
5 - Toninho Cerezo	19 - Gerson
15 - Falcão	20 - Rivelino
8 - Sócrates	18 - Pelé
10 - Zico	17 - Jairzinho
9 - Careca	27 - Tostão
7 - Müller	11 - Garrincha
	21 - Gilmar

PALMEIRAS

Titulares:	Reservas:
12 - Marcos	29 - Gilmar
4 - Galeano	23 - Ângelo
2 - Paulo Turra	21 - Neném
3 - Matias	36 - Thiago
14 - Arce	35 - Neto
5 - Fernando	24 - Tadeu
8 - Magrão	16 - Flávio
20 - Juninho	11 - Adriano
30 - Basilio	31 - Alberto
26 - Lopez	32 - Tuta
27 - Juliano	33 - Sérgio
	34 - Marcelo

SELEÇÕES

Neste Winning Eleven, o juiz não perdoa. Carrinho por trás é, no mínimo, cartão amarelo

FICHA TÉCNICA – Distribuidor: Konami Produtor: Konami
Na Internet: www.konami.com Ponto Forte: Excelente diversão multiplayer e melhorias bem- sucedidas Ponto Fraco: Poucas inovações e dribles Gráfico: 9,5
Som: 9,0 Controles: 10 Desafio: 10 Diversão: 10 **NOTA GERAL: 9,7**

PS2

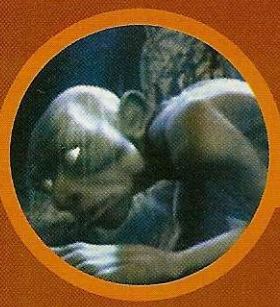

THE LORD OF THE RINGS:
THE FELLOWSHIP OF THE RING

REVIEW

AVENTURA

DUAL SHOCK 2

MEMORY CARD

Esta versão deixou o primeiro filme de lado e usou apenas o livro como inspiração

THE LORD OF THE RINGS
THE FELLOWSHIP OF THE RING

DICAS DOS HOBBITS

Conserte o moinho
Converse com Ted no moinho. Encontre Hal para um bate-papo e acerte uma pedra no galo metálico, sobre o celeiro, para receber o metal pin. Leve-o para Ted.

Engane os cavaleiros negros
Para escapar dos nazgûl no Condado, você deve se manter oculto e jogar pedras longe do seu caminho para distraí-los.

Vença o nazgûl
O chefão final é um nazgûl (cavaleiro negro) montado em um monstro voador. Para derrotá-lo, basta acertar apenas uma flecha em sua montaria.

CONTROLES

■	Ataque com Espada
▲	Conversar
●	Armas de Arremesso
✖	Chutes
L2	Mirar
R2	Inventário
L1	Defender
R1	Caminhar
R3 (analógico)	Câmera
Start	Pausar/Opções

Entre para a Sociedade do Anel e enfrente as terríveis hordas de Sauron

Sucesso da atualidade, a trilogia literária e cinematográfica "O Senhor dos Anéis" está dando origem a mais um game. Ao contrário do jogo The Lord Of The Rings: The Two Towers, da Electronic Arts, que foi criado com base no segundo filme da trilogia, The Lord of the Rings: The Fellowship of the Ring é baseado na história de A Sociedade do Anel – a primeira parte da história – e foi todo desenvolvido com base no livro de J.R.R. Tolkien. O game mistura aventura e RPG, obrigando o jogador a participar de explorações, batalhas e resolver enigmas.

De volta às origens

Sob seu comando estarão Gandalf, o mago cinzento; Aragorn, o herdeiro de Gondor e Frodo, o portador do anel. Cada personagem tem habilidades diferentes e fundamentais ao progresso no game.

Como a produtora Surreal Software usou o livro como base para o game, o jogador vai conferir uma série de cenários, aventuras e personagens que ficaram de fora do filme. Você vai se encontrar com o lendário Tom Bombadil, na Floresta Velha, enfrentar o Velho Salgueiro, cruzar a perigosa Colina dos Túmulos e conhecer os principais fatos da história original.

△ *Assim como no livro, a elfa Galadriel aparece no game e interage com Frodo e outros heróis*

Os fãs da série vão ficar de queixo caído quando conferirem alguns cenários como as minas de Moria e o Condado ainda mais detalhados do que no filme. Também vão se arrepiar com o visual agressivo e repleto de inimigos como trolls e cavaleiros negros. Acompanhe ao lado as dicas para começar o game com o pé direito.

FICHA TÉCNICA – **Distribuidor**: Universal Interactive **Produtor**: Surreal Software **Na Internet**: www.lotr.com
Ponto Forte: Fidelidade ao livro "A Sociedade do Anel" **Ponto Fraco**: História resumida e diálogos atropelados **Gráfico**: 8,5
Som: 8,0 **Controles**: 8,0 **Desafio**: 7,5 **Diversão**: 8,0 **Jogadores**: 1 **NOTA GERAL: 8,0**

PS2

MINORITY REPORT

REVIEW

AVENTURA

DUAL SHOCK 2

MEMORY CARD

Assuma o papel do agente John Anderton, que tem uma aparência bem diferente da vista no cinema

MINORITY REPORT

PERSONAGENS SECRETOS

Clown: SCARYCLOWN
Convict: JAILBREAK
G.I.: GNRLINFANTRY
Lizard: HISSSS
Moseley: HAIRLOSS
Nara: WEIGHTGAIN
Nikki: BIGLIPS
Robot: MRROBOTO
Superhero: SUPERJOHN
Zombie: IAMSODEAD

DICAS EXPLOSIVAS

Para se divertir ainda mais, entre com os seguintes códigos na opção Cheats do modo Special.

Armas & Cia
Colete: STEELUP
Danos máximos: SPINACH
Inimigos saltitantes: BOUNZMEN
Invencibilidade: LRGARMS
Energia extra: BUTTERUP
Finalizar a fase: QUITER
Pain Arenas: MAXIMUMHURT
Munição no máximo: MRJUAREZ
Seleção de fases: PASSKEY
Taco de beisebol: SLUGGER
Todas as armas: STRAPPED
Todos os combos: NINJA
Todos os vídeos: DIRECTOR

Combata o crime em Minority Report e prove sua inocência

O número de histórias que passaram das telas do cinema para o videogame não pára de aumentar. A mais recente "vítima" é Minority Report: A Nova Lei, dirigido por Steven Spielberg e estrelado por Tom Cruise, que está chegando ao PS2.

Com pancadaria em tempo integral, o game coloca o jogador na pele de um agente que precisa combater o crime em uma versão futurista dos Estados Unidos. São 15 fases para detonar e dezenas de combos que misturam movimentos de artes marciais e disparos com armas de fogo.

Agente do Paraguai

Você é John Anderton, o principal agente de uma divisão da polícia chamada Pré-Crime. Graças ao uso de três pessoas com poderes paranormais denominadas precogs, o Pré-Crime consegue prever crimes antes mesmo que eles aconteçam e impedi-los.

A trama do título começa quando Anderton é acusado de um crime que ainda não cometeu e decide fugir para tentar descobrir quem está por traz desta estranha acusação.

Se você assistiu ao filme, com certeza vai estranhar o visual de Anderton no game. Mas isto tem um motivo: devido a problemas de direitos autorais, a equipe de produção não pôde usar a imagem do ator Tom Cruise. Acompanhe agora as dicas que separamos e prove sua inocência.

CONTROLES

■ .....Ataque forte
▲ .....Pular
● .....Agarrar/Defender
✖ .....Ataque fraco
L2 .....Agachar
R2 .....Zoom
L1 .....Selecionar arma
R1 .....Atirar
R3 (analógico) .....Câmera/Mirar
Start .....Pausar

FICHA TÉCNICA – Distribuidor: DreamWorks Produtor: Activision Na Internet: www.activision.com
Ponto Forte: Pancadaria em grande estilo e golpes muito loucos. Ponto Fraco: Os inimigos do game parecem bonecos desengonçados. Gráfico: 7,5 Som: 8,0 Controles: 8,5 Desafio: 8,5 Diversão: 9,0 Jogadores: 1 **NOTA GERAL: 8,3**

PS2

As melhores Dicas e Truques você

Edições Extras PlayStation - Apenas R$ 6,50 cada

Edição Extra 3

➢Só dicas e trapaças para quem tem Gameshark

Edição Extra 2

➢Só porrada! 9.150 dicas e golpes de jogos de luta

Edição Extra 1

➢7.135 dicas e truques para 442 jogos de PS1 e 68 jogos de PS2

Nós temos a dica certa para o jogo que você tem!

48 •Detonados: O Senhor dos Anéis: As Duas Torres; Harry Potter e a Câmara Secreta e Tony Hawk´s Pro Skater 4 •Dicas PS1: C12; Mortal Kombat Trilogy; WCW Mayhem • Dicas PS2: Mortal Kombat 5; Shinobi; Hitman 2; Need dor Speed

47 GRÁTIS: Calendário Garotas 2003 •Detonados: GTA Vice City; Planeta dos Macacos; X-MEN: Next Dimension •Dicas PS1: Stuart Little 2; Ghost In The Shell; Tekken 3 • Dicas PS2: FIFA 2003; Ferrari 355; Contra

46 •Detonados: Socom: U.S. Navy Seals; C-12: Final Resistance e Gundam Battle Assault 1 •Dicas PS1: Planet Of The Apes; Duke Nukem: Total Meltdown; Gex 3 • Dicas PS2: Transworld Surf; Mark Of Kri; F1 2002; Auto Modellista

45 •Detonados: Onimusha 2; Onimusha 1; Gundam Battle Assault 2 e Driver 2 •Dicas PS1: Stuart Little 2; C-12; Dragon Warrior 7 • Dicas PS2: Mark of Kri; Mike Tyson• E mais: tudo sobre PS2 online no Brasil

44 •Detonados: Digimon World 3; Devil May Cry e Stuntman. •Dicas PS1: London Racer 2; MLB 2003; Digimon Rumble •Dicas PS2: MIB 2; GranTurismo 3 • E ainda: Assista vídeos de jogos do PS1 no PC

43 •Detonados: Medal of Honor: Frontline; Virtua Fighter 4 e Koudelka. •Dicas PS1: Lilo & Stitch •Dicas PS2: EndGame; Onimusha 2 • E ainda: Supercomparativo entre todas as versões de Winning Eleven

42 GRÁTIS: pôster gigante da nova Lara •Detonados: Italian Job; Fear Effect 2: Retro Helix; Roswell Conspirancies •Dicas PS1: Dance Dance Revolution Konamix. •Dicas PS2: No One Lives Forever; Dowforce

41 •Detonados: Spider-Man: O Filme; 007 Agent Under Fire; Tekken 4 e Capcom vs SNK Pro •Dicas PS1: Winning Eleven 2002; Dexter´s Laboratory •Dicas PS2: Winning Eleven 6; Redcard 20-03; FIFA 2002

Oferta válida até 28/02/2003 ou enquanto durarem os estoques. O frete dos produtos não está incluso no preço. Vendas diretas para empresas: (11) 3038-5104

só encontra na sua PlayStation!

Dicas Tomb Raider

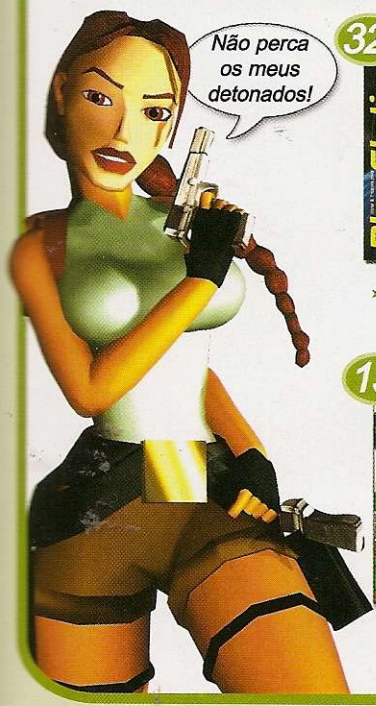

4 revistas por R$ 17,60 ou R$ 4,90 cada

➤Detonado: Tomb Raider 2

➤Detonado: Tomb Raider 4

➤Detonado: Tomb Raider 4

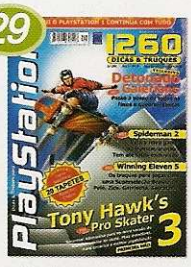

➤Detonado: Tomb Raider 5

Dicas Residente Evil

➤Detonado: Resident Evil 2

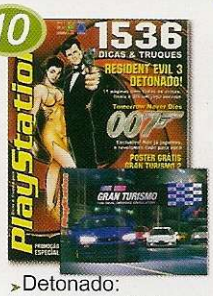

➤Detonado: Resident Evil 3

➤Detonado: Resident Evil Code Veronica X

➤Detonado: Resident Evil Survivor

Dicas Syphon Filter

2 revistas por R$ 9,00 ou R$ 4,90 cada

➤Detonado: Syphon Filter 2

➤Grátis: pôster do Gran Turismo 2

➤E ainda: 007 Tomorrow Never Dies e o roteiro completo de Resident Evil 3

➤Detonado: Syphon Filter 3

➤Grátis: Ganhe um superpôster com a gatíssima Lara Croft

➤E ainda: Spider-Man 2 e Capcom Vs

Ligue agora mesmo: OFERTA 20PS

(11) 3038-5050 ou **0800-557667**
(Grande São Paulo) (demais localidades)

EDITORA EUROPA

Ou acesse nossa loja virtual: www.europanet.com.br

Preencha este cupom e envie pelo correio para a Editora Europa:
Rua M.M.D.C., 121 - 05510-021 - São Paulo - SP - Fax (11) 3097-8583

Sim, quero receber em minha casa os produtos abaixo:

Número(s)	Qtde.	Preço unit.	Desconto	Preço Final

Despesa de envio SP e RJ (acima de 2 produtos).....R$ 2,00
Despesa de envio NE e N (acima de 2 produtos).....R$ 6,50
Despesa de envio para demais regiões (acima de 2 produtos).....R$ 4,00

Escolha sua forma de pagamento:

☐ Cartão de Crédito

Autorizo o débito de R$_____ no cartão ☐Amex ☐Credicard ☐Diners ☐Visa

☐☐☐☐☐☐☐☐☐☐☐☐☐☐☐☐ ☐☐☐☐ ☐☐/☐☐
número completo do cartão conforme o verso do mesmo *Val.:* mês ano

Nas compras acima de R$ 60,00 você pode optar pelo parcelamento em até 3x no cartão:
1 x ☐ 2 x ☐ 3 x ☐

☐ Cheque via correio para Editora Europa (Anexar junto a este cupom e enviar para Editora Europa. O cheque deve estar cruzado e nominal à Editora Europa)

Anexo(s) o(s) cheque(s) do banco_____ no valor de R$_____

☐ Depósito Bancário

Anexo xerox do depósito no valor de R$_____, feito no Bradesco, conta 221.978-6, agência 0104-0 ou no Itaú, conta 64469-0, agência 0265, nominal à Editora Europa (para pagamento à vista)

Coloque aqui os seus dados:

Nome: _____

Endereço: _____

Bairro: _____ CEP: _____-_____

Estado: _____ Cidade: _____

Profissão: _____ Data de nascimento: ___/___/___

DDD: ___ Fone: _____ Fax: _____

Assinatura: _____ Data: ___/___/___

e-mail: _____ Oferta 20 PS

O frete não está incluso nos preços dos produtos. Promoção válida de 01/02/2003 a 28/02/2003 (PlayStation 49)

TREASURE PLANET

DETONADO

AVENTURA

DUAL SHOCK

MEMORY CARD

Treasure Planet

Deixe de lado o medo de altura e encare a nova aventura da Disney com ajuda deste detonado

Texto: Julio Wecchi
Detonado: Ronaldo Testa

Depois de Atlantis e Monstros SA, a Disney está lançando mais um título de tirar o chapéu. Treasure Planet está chegando para PS1 com os principais personagens e passagens do filme, que no Brasil se chama Planeta do Tesouro.

O título é uma aventura em terceira pessoa cheia de itens, cenários coloridos e pequenos quebra-cabeças. É indicado para toda a família e deve estar entre seus jogos preferidos.

Este é o jovem Tim Hawkins, o protagonista desta viagem em busca do tesouro

Mapa do tesouro

A aventura se passa em um mundo fantástico. Tudo começa quando o jovem Jim Hawkins, o herói do game, recebe um mapa que indica a localização da fortuna do Capitão Flint. A bordo de um gigantesco barco voador, Jim acaba entrando em uma viagem sem volta em busca do tesouro.

Para enfrentar dezenas de inimigos, como piratas e ratos gigantes, nosso personagem usa armas de plasma e laser. Além disso, o herói tem que fazer novas amizades e resolver uma série de minigames divertidos.

Como acontece em todo jogo de aventura, Jim precisa recolher vários itens, entre os quais os jornais do Capitão Flint e os Tokens, troféus importantes.

Agora, esqueça o seu medo de altura e não perca tempo. Coloque os motores para funcionar e confira o roteiro exclusivo que a revista Dicas & Truques para PlayStation preparou para que você seja o primeiro a encontrar o tesouro.

CONTROLES

Comandos gerais:

- ✖ ..... Saltar
- ▲, ✖ ..... Asa-delta
- ■, ✖ ..... Espada forte
- ✖, ✖ ..... Salto duplo
- ● ..... Tiro/Laser
- ■ ..... Espada
- L1 ..... Tela de Status
- L2 ..... Girar câmera à esquerda.
- R1 ..... Mirar
- R2 ..... Girar câmera à direita
- Start ..... Pausar

Na corrida:

- L2 ..... Ajuda na curva à esquerda
- R1 ..... Pular
- R2 ..... Ajuda na curva à direita
- ✖ ..... Acelerar
- ■ ..... Pular

DICAS OBRIGATÓRIAS

Macetes essenciais

Confira abaixo as melhores dicas para você encarar o roteiro sem muito esforço:

1 - Antes de começar o jogo, vá ao menu Options e selecione Camera Active. Assim, a câmera do jogo será automática.

2 - Colete as moedas que puder, pois você precisará delas para acessar alguns lugares.

3 - Os cristais amarelos servem para pegar a Token na redoma de vidro. Por isso, não deixe nenhum deles para trás.

4 – Para conseguir grandes saltos, use sempre o pulo duplo.

5 - Fique atento às paredes com rachaduras, pois elas escondem áreas secretas.

Itens

Veja para que serve cada item do jogo:

Coração amarelo – aumenta uma vida

Coração vermelho – recarrega energia

Cristal amarelo – abre a redoma de vidro que contém um Token

Cristal vermelho – vale cinco moedas

Jornal – se pegar todos de uma fase você recebe um Token

Token – permite atingir 100% do jogo

TREASURE PLANET

DETONADO

RUMO AO TESOURO

FASE 1 – MONTRESSOR

A aventura começa na pacata cidade de Benbow, no planeta Montressor. Siga em frente até chegar a um jardim com dois baús. Use sua espada para quebrá-los. Suba na mureta do jardim e pule usando a asa-delta para chegar ao penhasco. Pegue a claquete e volte pelo mesmo caminho. Dê a volta na casa e ignore a ponte que fica à sua esquerda. Ande até o coração dourado e use a asa-delta para alcançá-lo.

Retorne e pegue a ponte até chegar na porta trancada. Use o raio laser no botão ao lado para destrancar a porta. Depois de passar pelo checkpoint, o pequenino Ethan pedirá sua ajuda para conseguir recuperar as engrenagens de seu pai. Aperte ✖ para aceitar o desafio. Este é o primeiro minigame do jogo e você não precisa completá-lo para terminar a aventura. Mas você não terá 100% de status se não vencer estes joguinhos. Alguns pássaros carregando engrenagens começarão a voar. Seu objetivo é impedir que eles levem as engrenagens. Use o direcional para mirar e atire usando ●. São permitidos quatro erros. No quinto você perde o jogo.

Completando o desafio, você receberá como recompensa o primeiro Token do jogo. Ative a plataforma à esquerda e destrua o barril. Acione a próxima plataforma. Suba na casa mais alta para pegar uma claquete. Ainda sem descer da casa, olhe à direita e procure por um barril. Passe pelo poço de plasma, acione a mira e atire no barril. Seguindo pela esquerda, você encontrará um baú de aço. Use a espada para destruí-lo e pegar o jornal. Continue pela caverna à esquerda, carregue seus tiros de plasma e atire no botão à frente para acionar o contêiner e formar uma ponte.

Depois de passar pelo contêiner, empurre as caixas de ferro formando uma plataforma. Volte e suba nas caixas até chegar em uma porta trancada. Estoure o baú para pegar o fusível e encaixe-o no buraco ao lado da porta. Passe pela porta e pela grande máquina do lado esquerdo. Acione a plataforma e suba na máquina.

Siga pela esteira e pegue mais um jornal no baú. Volte e pendure-se na corda para chegar até a torre onde você deve acionar um botão. Siga para o navio que está perto do contêiner e estoure outro baú de aço (ele está na polpa do navio) usando um jornal. Atravesse o contêiner e procure por uma rachadura na montanha do lado esquerdo. Use seu laser para descobrir uma área secreta que esconde mais um Token. Pague 100 drubloons para usar o elevador.

Quando o elevador parar, você estará dentro da mina. Procure pelo Token que está dentro do vidro. Você precisa de quatro diamantes amarelos para abrir a redoma. Desça as escadas acione a ponte e destrua a rachadura ao lado para conseguir outra claquete.

Atravesse a ponte e quebre o baú de aço para conseguir outro jornal. Você está em uma área bem grande com um imenso buraco e uma ponte logo à frente. Pare no centro da ponte e pegue a claquete no lado direito. Converse com o mineiro e aceite o novo desafio. Você terá que acionar cinco geradores que foram dominados por bandidos. Pegue o caminho à direita e recolha o primeiro fusível com o bandido. Agora é só encaixá-lo no lado esquerdo do gerador. Ainda no mesmo lugar, suba a escada, derrote o bandido e suba outra escada para acionar o botão e encontrar mais uma rachadura na parede.

Siga pela porta que se abriu e acione o segundo reator. Faça todo o caminho de volta até o primeiro reator e pegue o caminho à direita direito do reator. Suba no bondinho para acionar o terceiro reator. Volte até a grande área e pegue o caminho à esquerda. É uma pequena escada que dá acesso a uma bifurcação. Siga em frente ignorando o caminho da esquerda até encontrar outro bandido com o quarto fusível. Ative o reator, volte para bifurcação e pegue o outro caminho. No baú, você encontrará a última claquete da fase e, mais adiante, a última página do jornal. Derrote o bandido com o último fusível e ative o quinto gerador para ser transportado e receber outro Token. Desça com o elevador e quebre os baús para conseguir algumas moedas e o quarto cristal amarelo. Não vá até a bandeira preta, pois lá é o final da

fase. Volte até encontrar o Token que está dentro da redoma e termine a fase.

FASE 2 – MONTRESSOR RACE

Nesta fase, você terá que ser muito rápido. Confira abaixo a quantidade de Tokens que são liberados conforme o tempo que você levar para concluir esta fase.

Tempo	Prêmio
3:30	3 Tokens
3:50	2 Tokens
4:10	1 Token

Jim está usando uma espécie de prancha com foguetes. Seu objetivo é completar as seis voltas sem perder tempo. Esta prova exige apenas habilidade nos controles, pois não há inimigos nesta fase. Fique atento aos buracos e pegue os relógios que aparecem, pois eles aumentam o seu tempo. Todos os itens estão espalhados em pontos visíveis. É só pilotar e coletar tudo.

FASE 3 – SPACEPORT

No início, vá para direita e pegue as moedas. À esquerda há dois inimigos. Use seu laser para detoná-los e pegue um jornal. Seguindo em frente, acione o botão e entre pela porta que se abriu. Ao chegar nas caixas, suba na menor e pendure-se na caixa com cordas para chegar ao outro lado. Há uma pequena feira mais adiante. Fale com o feirante e aceite o desafio.

Agora sua missão é destruir os ratos que estão tentando roubar as melancias. Basta correr em volta da barraca e usar o laser para detonar a gangue de roedores. Você receberá um Token. Logo à frente, suba no mastro e escorregue na corda. Pegue uma claquete e destrua a parede à direita para conseguir outro Token. O lugar parece um cortiço e está cheio de janelas com baús. Suba novamente no mastro e entre à esquerda para carregar sua arma de plasma. Volte para pegar todos os baús. Avance pela esquerda até encontrar toldos azuis. Jim está sobre a feira. Atravesse todos os toldos até chegar do outro lado.

Desça a rampa e passe pelo checkpoint para salvar o jogo. Mais adiante, há uma porta trancada que precisa de dois fusíveis para ser aberta. Destrua o cabeça de lata do centro e os dois capangas do lado esquerdo e direito para pegar os fusíveis. Ande sem parar até encontrar um local com uma corda e dois barris na parte debaixo. Nos barris desta área você consegue uma claquete e um jornal. Pegue o caminho à esquerda. Utilize as caixas para chegar no andar de cima e caminhe até as docas.

Logo que avistar o navio, vire à direita para pegar um jornal e siga à esquerda. Pendure-se na caixa para chegar ao navio. Carregue sua arma e pegue todos os barris. Vá para a polpa do navio e pendure-se na outra caixa para acessar o outro lado e pegar outra claquete. Arraste a caixa de madeira e pegue o cristal amarelo. Use o elevador para chegar na parte baixa das docas. Converse com outro feirante. Ele o desafiará. Você terá que encher um barril de maçãs para ele vender no mercado. Seu objetivo é chegar em 200 drubloons. A maçã vermelha vale um, a amarela cinco e a verde encerra o jogo. Portanto, só pegue a verde depois de completar os 200 drubloons. Quando conseguir o Token, siga em frente, suba a ladeira e ignore a entrada à direita. Acabe com seu inimigo e quebre a parede para conseguir a claquete, o baú e outro jornal.

Passe pelo corredor. Ao chegar na área de carregamento, pegue uma claquete no baú e acione o botão. Passe pela plataforma e acione o outro botão. As caixas serão levadas e você abrirá caminho para o outro lado. Volte e acione o primeiro botão novamente para ter acesso à nova área. Escale as caixas e escorregue pela corda. Pouco mais a frente, há uma rede de cordas na parede. Utilize esta rede para chegar ao outro lado. Mas tome muito cuidado, pois alguns barris estão caindo. Espere o momento certo para passar.

Ao chegar na outra área de carregamento, pegue a primeira passagem

TREASURE PLANET

DETONADO

RUMO AO TESOURO

à esquerda para conseguir outro jornal e retome ao caminho central. Suba no navio através das caixas dos carregamentos e, quando Jim descer do outro lado, siga à esquerda. Esta parte é um beco sem saída e guarda a última claquete da fase.

Seguindo à direita, dirija-se até uma sala com algumas caixas empilhadas no centro. Suba pelas rampas laterais até encontrar o Token que está protegido por uma redoma de vidro. Para liberá-lo, você precisa de quatro cristais amarelos. Continue subindo e pague 200 drubloons para entrar na inspeção. Logo que passar pela porta, pegue o último jornal no lado direito e avance. Basta acionar o botão e caminhar até a bandeira preta para completar mais esta fase.

FASE 4 – SCROOP BOSS

Este é o primeiro chefe do jogo. Ele é uma aranha que vai tentar de tudo para estragar seus planos. Para se dar bem contra todas as suas formas, faça o seguinte:

Chefão: forma 1 – No primeiro ataque você será bombardeado com alguns barris. Fique no fundo da tela e desvie dos barris até aparecer uma bomba. Quando isso acontecer, pegue-a e arremesse-a na aranha apertando ■.

Chefão: forma 2 – A aranha subirá em uma caixa e virá para perto de você disparando rajadas de fogo. Pule o fogo, pegue a bomba e destrua os três painéis que estão atrás do inimigo.

Chefão: forma 3 – Depois que a aranha atirar as caixas, desvie dos ataques inimigos usando pulos duplos. Quando a aranha pular para perto de você, atire com sua arma laser. Três acertos são suficientes para acabar com o monstrão.

FASE 5 – MONTRESSOR RACE

Mostre que você é fera sobre a prancha supersônica. Seja rápido nos controles e confira abaixo o número de Tokens que são liberados conforme seu desempenho:

Tempo	Prêmio
2:40	3 Tokens
2:50	2 Tokens
3:00	1 Token

Nesta fase, há uma novidade. Existem itens que funcionam como turbo (pegue-os sempre que possível). Preste muita atenção nos buracos, pois eles atrasam bastante a trajetória do herói. Capriche na corrida.

FASE 6 – THE LEGACY

Assim que a fase começar, siga à esquerda e converse com o tripulante. Ele o desafiará para um pequeno teste. Seu objetivo é coletar dez bandeiras que estão localizadas nos mastros. Basta subir e usar as cordas para chegar até as bandeiras mais altas. O prêmio será um Token. Depois disso, corra pelo pátio e, ao avistar uma corda, desça e quebre as caixas para conseguir a primeira claquete da fase. Suba nos mastros e procure por outras duas claquetes e um jornal. Na polpa do navio há um jornal e na cabine de controle outro. Pegue os dois jornais e converse com a capitã que está na cabine. Ela lhe dará um curso rápido de manejo de canhão. Use os direcionais para mirar e ● para atirar. Seu objetivo é conseguir 500 pontos para conquistar mais um Token.

Use a escada da cabine e desça até o elevador. Converse com o funcionário e desça novamente. Quando as portas se abrirem haverá dois caminhos. No da esquerda há uma porta que necessita de um fusível que você ainda não tem. Pegue o caminho da direita e quebre a parede para encontrar uma claquete. Siga em frente desviando das chamas até chegar ao refeitório. Converse com o homem que está próximo da porta para receber mais um desafio. Sua missão agora é encher um barril de parafernálias até conseguir a marca de 200 drubloons. O esquema é o mesmo das maçãs. Pegue os itens amarelos, os vermelhos e assim que conseguir os 200 drubloons, pegue o verde. Moleza para quem quer mais um Token!

Siga em frente desviando dos barris até chegar no checkpoint. Mais à frente há uma sala lotada de caixas. Empurre a primeira caixa até o fim para subir nas caixas mais

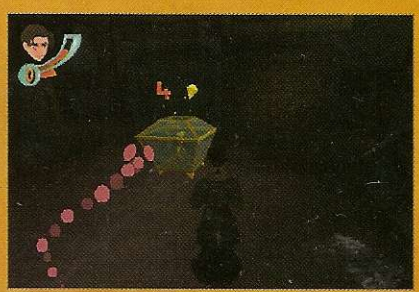

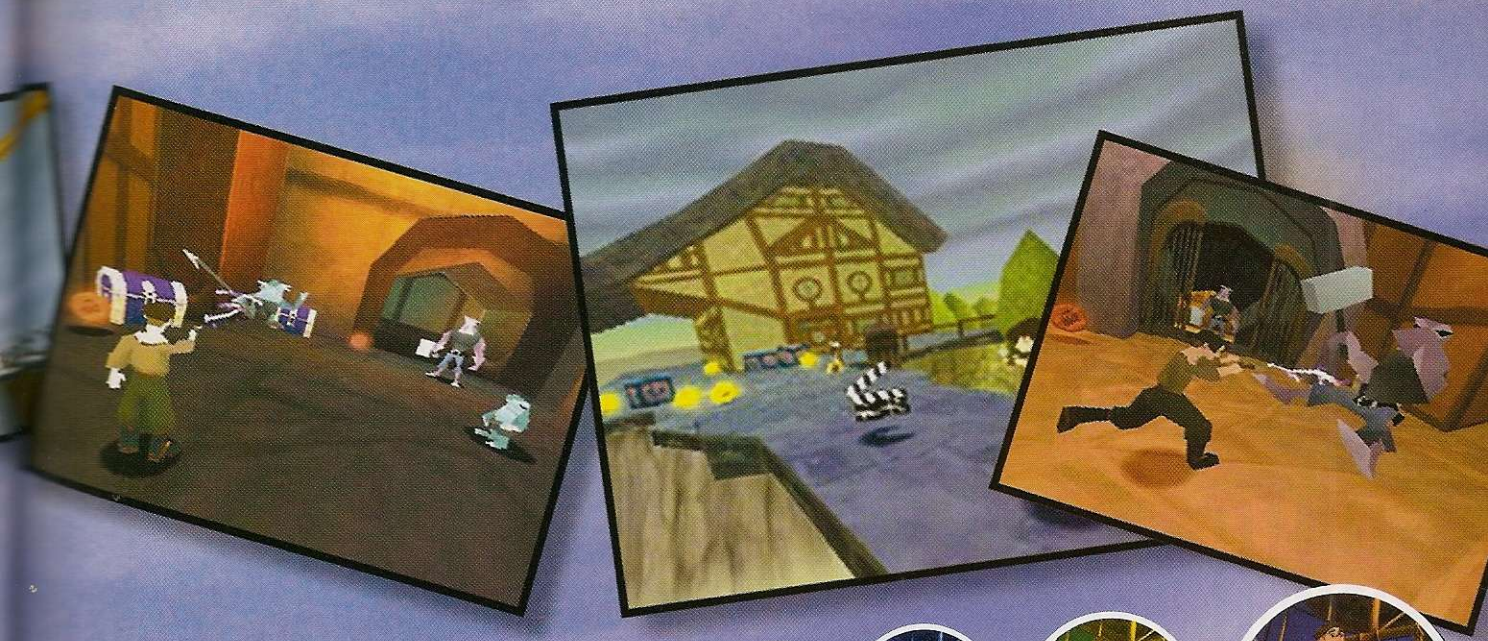

altas e pendure-se para chegar ao outro lado. Pegue o fusível no canto superior esquerdo da sala e o jornal logo abaixo.Nesta sala também há um Token dentro da redoma de vidro. Você precisa de quatro cristais amarelos para pegá-lo.

Volte até o elevador e siga à esquerda. Quebre a parede para pegar um cristal amarelo, abra a porta usando o fusível e siga andando. Depois de passar por alguns barris que rolam, avance pela direita, peque outro fusível atrás das caixas e parta para a próxima sala que tem outro fusível e uma porta branca trancada. Retorne ao local dos barris e siga à esquerda para encontrar uma sala com três soquetes para fusíveis, cada um de uma cor diferente. Coloque o fusível na cavidade branca e volte para a sala com a porta branca trancada. Lá, acione o botão das plataformas, pegue os corações e siga em frente. Volte pelo mesmo caminho passando pelas salas dos fusíveis. Desça as escadas para encontrar uma claquete que está no centro da bifurcação. Siga à esquerda, pegue o último fusível e encaixe-o nos soquetes verde e vermelho. Volte para a bifurcação e siga à direita.

Passe pelos vapores e entre na porta verde. Na sala, há muitas moedas, um jornal e seu fiel escudeiro. Pegue os itens e não converse. Siga e pegue mais uma claquete. Na sala vermelha há outro jornal. Volte até a redoma de vidro para pegar o último Token e vá para sala verde.

FASE 7
LEGACY RACE

Mais uma fase que exige muita habilidade e reflexo. Nesta corrida você pilota um barco com motor supersônico. Você precisa ser muito rápido para conseguir o maior número de Tokens. Confira a tabela abaixo:

Tempo	Prêmio
2:30	3 Tokens
3:00	2 Tokens
3:30	1 Token

Nesta corrida, você enfrentará uma dificuldade razoável na hora de fazer curvas bruscas. Use os botões L2 e R2 para facilitar sua vida.

Todos os itens estão visíveis. Por isso preocupe-se mais com o tempo e com os buracos e não bata muito nos obstáculos para não quebrar o veículo. Se isso acontecer, procure os grãos de energia (pontos brilhantes). Fique de olho no tempo e pise fundo para conquistar três Tokens.

FASE 8 – TREASURE PLANET

Ao desembarcar, você vai pisar nas terras do Planeta do Tesouro. Converse com a capitã para receber seu primeiro desafio. É um tiro ao alvo de piratas. Use o direcional para mirar e ● para atirar. Você pode ser atingido apenas uma vez.

Dica importante: Se os piratas dispararem, atire primeiro no projétil e depois no pirata. Seu prêmio será um Token.

Siga até o lago cor de rosa e use as plataformas para chegar nas partes altas. Pegue as moedas e barris na primeira abertura, quebre a parede na segunda abertura e recolha uma claquete. Destrua o baú de aço na terceira para pegar um jornal. Ande até encontrar um portão de aço fechado e um tronco que serve como ponte. Atravesse e siga até encontrar alguns tocos de árvore com uma cavidade para encaixar fusível. Como você ainda não tem fusível algum, acione o botão abaixo, volte para o portão de aço que se abriu e use as plataformas para chegar ao outro lado.

Suba pela rampa à esquerda e pule para pegar o fusível. Retorne aos troncos de árvore e coloque o fusível na cavidade para abrir outro portão de aço. Salte de cima dos troncos e use a asa-delta para não cair no lago. Pendure-se nas cordas do teto e espere o fogo acabar para passar. Ao chegar no lago cor de rosa, suba na plataforma e depois se pendure no tronco. Pegue outra claquete e um cristal amarelo. Ao descer, olhe à esquerda. Há uma espécie de escada que você pode usar para subir no tronco. Suba, pegue todas as moedas e retorne ao caminho principal. Depois de passar pela caverna marrom, suba à esquerda, pegue o jornal, escorregue pela corda e, ao invés de seguir em frente, pule na plataforma da esquerda. Recolha mais uma claquete.

Na próxima caverna, marque o tempo das chamas e pule pelas plataformas pegando as moedas. Converse com o robô. Você receberá mais uma missão. Desta vez você terá que dar uma de espião profissional e passar pelos piratas sem ser notado. Espere eles apagarem as lanternas e passe sem ser visto. Siga até as caixas de madeira e empurre a menor delas para conseguir subir. Continue despistando os

TREASURE PLANET

DETONADO

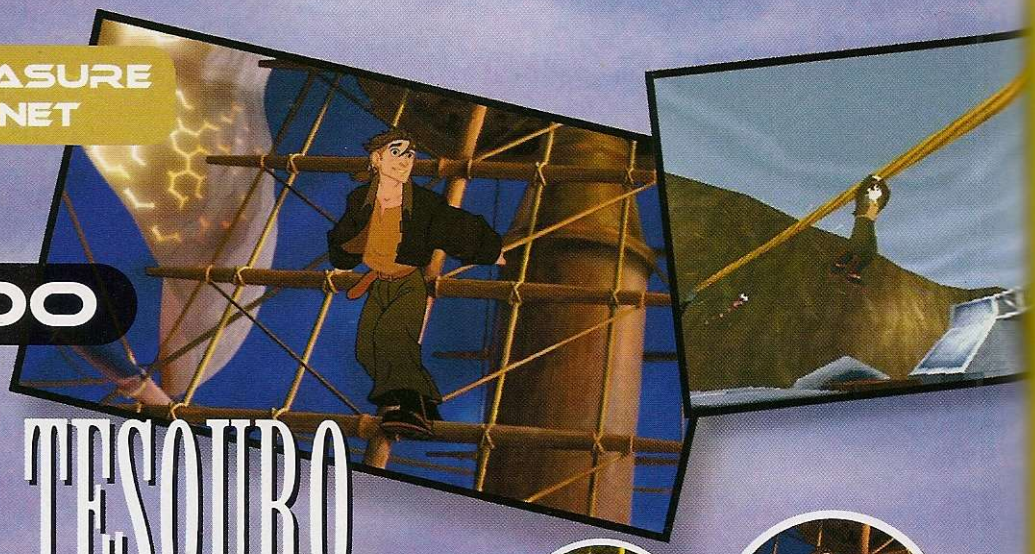

RUMO AO TESOURO

piratas até encontrar um outro robozinho que entregará o prêmio, um Token.

Continue em frente até encontrar um jornal, algumas moedas e o portal triangular que leva à sala do tesouro. Na primeira bifurcação, siga à direita, passe pelo checkpoint e vire à direita novamente. Use a plataforma e pule para desviar dos raios. Empurre a caixa para subir nas pilastras e pegar o fusível. Empurre as caixas de baixo também (primeiro a caixa menor) para alcançar o jornal e usar o fusível para ativar a plataforma. Pegue os cristais, volte para bifurcação e siga pelo segundo caminho. Carregue sua arma de plasma e ignore as caixas que estão em cima do poço de plasma. Pule o buraco usando a asa-delta e acione o botão que está do lado direito. Siga à esquerda e chegue ao ponto mais alto.

Agora sim, use sua asa-delta e pule na plataforma acima do poço de plasma. Neste lugar há uma rachadura na parede e uma claquete. Retorne para a bifurcação e use a plataforma da esquerda para acionar o botão. Carregue sua arma de plasma novamente e, no local do botão, vire à direita e suba pelos ferros até o navio fantasma. Não converse com o fantasma do trono. Pegue uma claquete atrás dele e siga para polpa do navio. Pule para o solo e pegue o último jornal e a claquete da fase.

Suba no navio e converse com o fantasma do velho Flint. Ele entregará sua última missão. Jim terá que apagar os pavios dos barris de pólvora e impedir que tudo voe pelos ares. Basta pular e apertar ■ em cima do fogo. Depois de concluir tudo, você receberá o último Token da fase. Siga pelo caminho estreito depois do navio e converse com o robô.

FASE 9 – SILVER BOSS

Prepare-se para enfrentar o maior desafio do game. Para vencer o chefão pirata, confira as dicas a seguir:

Chefão: forma 1 – No primeiro ataque, o pirata vai atirar bolas de energia de três cores que irão segui-lo. Atraia estas bolas até os cristais que têm as mesmas cores. Os cristais explodirão. Três bolas de energia são suficientes para cada cristal .

Chefão forma 2 – Algumas plataformas cairão e as que sobrarem serão atacadas com bombas. A cada dois ataques, uma das bombas falhará. Pegue a bomba e jogue-a no pirata. Três acertos o levarão para a última forma.

Chefão forma 3 – Todas as plataformas cairão e você ficará preso em uma parede com cinco escadas. Desvie das pedras usando as laterais da tela e, quando cair o cristal, pegue-o e aperte ■ para jogá-lo de volta. Três acertos acabam com o piratão de uma vez por todas.

FASE FINAL – TREASURE PLANET RACE

O final do jogo está muito próximo. A última fase do game é uma corrida. Desta vez, muitos desafios surgirão no meio da prova e o tempo é muito curto. Confira abaixo o número de Tokens que são liberados conforme o tempo de conclusão:

Tempo	Prêmio
3:45	3 Tokens
4:00	2 Tokens
4:30	1 Token

No solo existem rachaduras. Depois da primeira volta, o chão desabará em algumas partes. Por isso, fique atento e não vacile nem um segundo. Pulos certeiros e desvios rápidos são essenciais. Não pense duas vezes e pule o mais longe que puder usando as rampas. Depois que Jim concluir todas as voltas vivo, confira as fantásticas cenas de encerramento e comemore.

FICHA TÉCNICA – **Distribuidor**: Disney Interactive **Produtor**: Magenta Software
Na Internet: www.magentasoftware.com **Ponto Forte**: Muitos itens para encontrar e cenas legais do filme **Ponto Fraco**: Poucos inimigos e muito vai-e-vem nas fases **Gráfico**: 6,5
Som: 7,0 **Controles**: 7,0 **Desafio**: 5,0 **Diversão**: 7,0 **NOTA GERAL: 6,5**

PS1

NETUNIA

PS2

Cabo S-video/AV

Pad Azul

Controle Remoto DVD

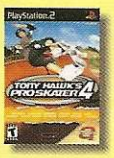

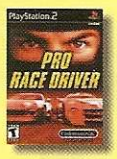

PlayStation 2

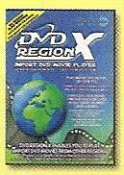

DVD Region X

Gameshark 2

GRANDE VARIEDADE DE
GAMES e ACESSÓRIOS

Consulte nosso catálogo eletrônico

www.netunia.com.br

assista ao preview dos hot games

Jogos originais a partir de R$ 125,00

PS one

Game Boy Advance

Cabo S-video/AV

XBOX

Kit DVD área 4

X Box

Pâd Sem fio

Memory 251

Cabo S-video/AV

GameCube

aceitamos todos cartões de crédito.

Diners Club International · American Express · MasterCard · VISA

ATACADO E VAREJO
CONSULTE
formas de pagamento!

Financiamos em até 12 vezes*
* Somente para S.Paulo e Grande São Paulo

Visite o nosso website:
www.netunia.com.br

Despachamos para todo o Brasil
Entrega gratuita na cidade de São Paulo

TELEVENDAS

Atendimento personalizado "Fale conosco" on line

Fax: (11) 3825 7653 Fone: (11) 3825 7600

PROMOÇÃO VÁLIDA até o final do estoque. FOTOS MERAMENTE ILUSTRATIVAS. APARELHO FUNCIONA SEM O JOGO. ESTOQUE LIMITADO

RC HELICOPTER

REVIEW

ESPORTE

DUAL SHOCK

MEMORY CARD

RC HELICOPTER

Comande helicópteros de controle remoto, cumpra todas as tarefas e prove que você é fera no Dual Shock

Divertido e muito exigente nos controles. Assim pode ser classificado o mais novo lançamento da produtora Agetec, a mesma que desenvolveu games como Armored Core e Kings Field.

RC Helicopter chegou para PS1 e tem um estilo de jogo bem diferente. Você comanda um helicóptero de controle remoto e precisa executar no joystick os mesmos comandos que faria se estivesse usando o brinquedo real.

Ganhe dinheiro

No início, você encontra apenas um helicóptero (ele se chama Sky Cat) na tela de seleção. Mas conforme o seu desempenho nas tarefas propostas, você recebe uma quantia em dinheiro para comprar peças que otimizam a sua pequena aeronave, como bateria, controle remoto e chassi. Dependendo da grana que você conseguir, será possível até comprar outros helicópteros.

A sua missão é cumprir uma série de tarefas domésticas como cortar a grama do jardim de sua casa ou levar a pequena aeronave de um ponto a outro superando os obstáculos. O detalhe é que você não pode perder tempo, pois a bateria do "brinquedo" pode acabar. Acompanhe agora as dicas que separamos para você se divertir ao máximo com o game.

Os comandos do helicóptero são bem parecidos com os usados nos brinquedos de verdade

DICAS DE PILOTO

Corte a grama
Na primeira missão, o seu objetivo é cortar a grama com a hélice do helicóptero. Voe bem perto da superfície e passe somente sobre a grama saliente. Evite bater no muro do quintal e seja rápido.

Pouse com tranqüilidade
Para pousar no solo ou em alguma superfície plana em segurança, mantenha a aeronave reta, evitando pressionar os direcionais ← e → do botão analógico R3. Apenas pressione ↓ no R3 e use L3 para ajustar a posição do helicóptero.

CONTROLES

✖.....Entrar ou sair do menu
L3 (analógico) ↑.....Acelerador
L3 (analógico) ↓..Diminuir velocidade
L3 (analógico) ← ou →.....Virar
R3 (analógico) ↑....Aumentar altitude
R3 (analógico) ↓.....Diminuir altitude
R3 (analógico) ← ou → .....Ângulo
Start .....Pausar/Opções básicas

FICHA TÉCNICA – Distribuidor: Agetec Produtor: Tomcat System Na Internet: www.agetec.com Ponto Forte: O único jogo de helicóptero de controle remoto para PS1 Ponto Fraco: Os controles analógicos são sensíveis demais e o modo treino não ajuda muito Gráfico: 5,5 Som: 6,0 Controles: 4,0 Desafio: 5,0 Diversão: 7,0 Jogadores: 1 **NOTA GERAL: 5,5**

PS1

XBOX

PlayStation 2

ENVIAMOS PARA TODO O BRASIL

RUA 25 DE MARÇO, 1026 - TEL. (0XX11) 228-0822

LOONEY TUNES
SHEEP RAIDER

REVIEW

AVENTURA

DUAL SHOCK

MEMORY CARD

LOONEY TUNES SHEEP RAIDER

Ovelha boa é ovelha na panela... pena que o Sam não concorde com isso

A velha e clássica disputa entre o coiote fracassado e o implacável cão pastor Sam está chegando ao PS1. Looney Tunes Sheep Raider mistura aventura, espionagem, gráficos típicos de desenho animado e muito humor.

Sua missão é manter-se sempre escondido e silencioso para roubar ovelhas e explorar enormes cenários em busca de itens. Mas isso não será nada fácil.

Mas não se deixe enganar, pois Sam bate mais forte que uma marreta, ouve os mínimos ruídos e vira o bicho quando flagra intrusos carregando suas protegidas pasto afora. Porém, a recompensa vale a pena: dezenas de prêmios concebidos pelo programa e um estoque vitalício de tenras ovelhas. Está esperando o quê? Confira as dicas para não levar muita pancada do pastor.

Programas "culturais"

Você controla Ralph Wolf, primo do famoso coiote dos desenhos animados Papa-Léguas. Após receber o desafio de um programa de calouros de TV comandado pelo Patolino, você terá que usar toda sua astúcia para roubar ovelhas dos pastos de Sam, um cachorro com cara de pacífico e uma franja que cobre os olhos.

Na pele do coiote, você vai fazer o possível e o impossível para roubar uma ovelha

DICAS DO COIOTE

Atraindo ovelhas
Para fugir do feroz cão de guarda Sam, pegue algumas alfaces na horta do Hortelino e use-as para atrair as ovelhas para uma armadilha.

Esconde-esconde
Sam é implacável! Fique atento ao medidor que fica no alto da tela para saber se o cachorro está olhando em sua direção. Só avance quando ele não estiver de olho em você e mantenha-se sempre escondido.

Correios a seu serviço
Examine sempre as caixas de correio para ganhar itens importantes.

CONTROLES

■	Pular
▲	Visão em primeira pessoa
●	Correr
✖	Ação
L1	Inventário
R1	Andar sorrateiramente
R3 (analógico)	Mover câmera
Start	Pausar

FICHA TÉCNICA – Distribuidor: Infogrames Produtor: Lyon House Na Internet: www.infogrames.com Ponto Forte: Piadas engraçadas e opção para língua portuguesa. Ponto Fraco: Algumas fases são difíceis demais. Gráfico: 7,5 Som: 8,0 Controles: 8,0 Desafio: 8,5 Diversão: 8,5 Jogadores: 1 **NOTA GERAL: 8,1**

PS1

Mario Games

- Vídeo Games em Geral
- Acessórios para todos os games

Atacado
e Varejo

www.lojamariogames.hpg.com.br

Shopping Mundo Oriental - Térreo - Loja T 006 A
Rua Barão de Duprat, 323 - CEP 01023-001 - SP
TEL: (11) 228-1541 / (11) 229-6123

STAR WARS: BOUNTY HUNTER

REVIEW

AÇÃO

DUAL SHOCK 2

MEMORY CARD

STAR WARS BOUNTY HUNTER

Esqueça a força e as honras de Jedi. Nesta aventura, o que vale é o dinheiro

Chegou a hora de ser um vilão de Star Wars. Em Star Wars: Bounty Hunter você viaja pelo universo de Guerra nas Estrelas na pele de Jango Fett, um caçador de recompensas. Sua missão é desvendar segredos e encarar raças alienígenas, algumas gigantescas. Para isso, o herói deve usar vários equipamentos e armas, como cabos especiais, lança-chamas, explosivos e rifles de precisão.

Trampo espacial

Jango Fett é o mercenário que apareceu no filme "Guerra nas Estrelas: O Ataque dos Clones", e que serviu de modelo para a criação de todo o poderoso exército dos clones. A história do game se passa antes do filme e mostra eventos que levaram Fett a essa importante indicação.

Jango entra em uma corrida contra caçadores sanguinários e terá que cumprir diversas tarefas para enriquecer seu currículo e impressionar Lord Tyranus, um figurão do Império que o contratará para assassinar o líder do culto Bando Gora. Agora, use as trapaças que separamos para se dar bem.

Você controla Jango Fett, que deve solucionar quebra-cabeças e encarar vários inimigos

CONTROLES

■	Atirar
▲	Ação
●	Selecionar arma
✖	Pular
L1	Voar com jetpack
L2	Agachar/Rolar
R1	Mira automática
R2	Mira manual
R3 (analógico)	Câmera
Start	Pausar/Objetivos

TRAPAÇAS DE MERCENÁRIO

Use os códigos na opção code setup que fica dentro do modo options.

Todas as artes: R ARTISTS ROCK
Todos os cards: GO FISH
Missão 1: BEAST PIT
Missão 2: GIMMEMYJETPACK
Missão 3: CONVEYORAMA
Missão 4: BIGCITYNIGHTS
Missão 5: IEATNERFMEAT
Missão 6: VOTE4TRELL
Missão 7: LOCKUP
Missão 8: WHAT A RIOT
Missão 9: SHAFTED
Missão 10: BIGMOSQUITOS
Missão 11: ONEDEADDUG
Missão 12: WISHIHADMYSHIP
Missão 13: MOSGAMOS
Missão 14: TUSKENS R US
Missão 15: BIG BAD DRAGON
Missão 16: MONTROSSISBAD
Missão 17: VOSAISBADDER
Missão 18: JANGOISBADDEST

FICHA TÉCNICA – Distribuidor: Lucas Arts Produtor: Lucas Arts Na Internet: www.lucasarts.com Ponto Forte: Excelente jogabilidade e cenários da saga Guerra nas Estrelas Ponto Fraco: Inimigos fáceis demais e segredos difíceis Gráfico: 9,0 Som: 9,0 Controles: 9,5 Desafio: 8,0 Diversão: 9,5 Jogadores: 1 **NOTA GERAL: 9,1**

PS2

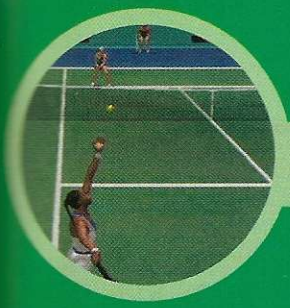

SEGA SPORT TENNIS

REVIEW

ESPORTE

DUAL SHOCK 2 / MULTI TAP

MEMORY CARD

O jogo traz 28 quadras diferentes e os melhores tenistas do mundo. Só faltou o nosso Guga

SEGA SPORT TENNIS

Encare alguns dos melhores tenistas do mundo neste jogo que está sendo considerado o Winning Eleven do tênis

O game Sega Sport Tennis pode ser chamado de o Winning Eleven das quadras de tênis. Criado especialmente para o PS2, o game já está sendo considerado o melhor título do gênero. Além do realismo e da excelente jogabilidade, o jogo conta com alguns monstros do esporte como Tommy Haas, Carlos Moya e Cedric Pioline. Na escalação feminina estão a espanhola Arantxa Sanchez e as irmãs americanas Serena e Venus Williams. Só faltou o brasileiro Guga.

Você é o melhor

São 28 quadras espalhadas pelo mundo. Tem até uma no Brasil. Mas a maior atração do game é o modo World Tour, no qual você pode criar seu próprio jogador, escolhendo as características físicas e o vestuário que quiser.

Para desenvolver as habilidades do personagem, há diversos treinos malucos, entre os quais um jogo de boliche com raquete, um combate contra invasores alienígenas e um treino de tiro ao alvo.

Nos campeonatos, seu tenista participa de torneios cobiçados e promovidos por marcas famosas como Volvo, Fuji Films, Head e Bridgestone para ganhar dinheiro, financiar novos equipamentos e até contratar parceiros famosos. O objetivo é chegar em primeiro lugar no ranking mundial e tornar-se uma lenda do esporte.

Acompanhe agora as dicas que separamos e detone nas quadras.

CONTROLES

- ■ .....Lobby
- ▲ .....Câmera
- ● .....Slice
- ✖ .....Backhand/Forehand
- Start .....Pausar

FICHA TÉCNICA – Distribuidor: Sega **Produtor:** Hitmaker **Na Internet:** www.sega.com **Ponto Forte:** Movimentação realista e dezenas de desafios alternativos **Ponto Fraco:** Ausência do nosso craque Guga e da sensual Anna Kournikova. **Gráfico:** 9,0 **Som:** 8,0 **Controles:** 9,5 **Desafio:** 9,5 **Diversão:** 90 **Jogadores:** 4 **NOTA GERAL: 9,0**

PS2

DICAS DE PROFISSIONAL

Roupas secretas
Mantenha pressionado o botão R1 ou L1 ao selecionar seu tenista para trocar de roupa.

Raquetes especiais
No modo World Tour, derrote adversários com nível 3 ou superior em uma partida perfeita, sem perder nenhum set. A cada vitória desse tipo, você ganhará uma raquete secreta.

Jogadores secretos
Termine o modo Tournament sem perder nenhum set. Se você estiver jogando com uma mulher, enfrentará a personagem Queen. Já se estiver controlando um homem, enfrentará King. Derrote-os para habilitá-los.

Quadra extra
Suba seu nível o máximo que puder no modo World Tour e vença os torneios de dupla de nível 4. Assim, você enfrentará os personagens Queen e King em um torneio de nível 5 em dezembro. Vença-os para habilitar uma quadra secreta.

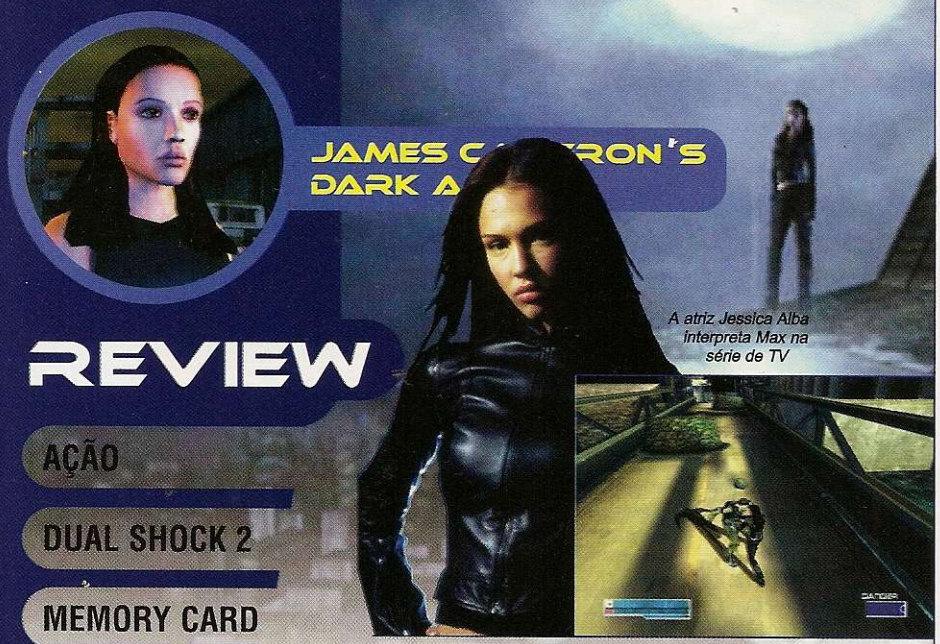

A atriz Jessica Alba interpreta Max na série de TV

REVIEW

AÇÃO

DUAL SHOCK 2

MEMORY CARD

JAMES CAMERON'S DARK ANGEL

Ajude uma agente geneticamente modificada a descobrir seu passado

Muita sensualidade e golpes para todo lado. Esta é a receita de Dark Angel, o game inspirado na série de televisão do canal Fox. A pancadaria é empolgante e você pode detonar inimigos usando mais de 50 golpes, alguns deles com efeitos de câmera lenta iguais aos do filme Matrix.

Jogando em uma versão futurista da cidade de Seattle, nos Estados Unidos, você controla Max, uma garota que foi alterada geneticamente pelo grupo militar Manticore. Ela se tornou uma espécie de supersoldado que seria usado como arma biológica. Mas ninguém conseguiu dominá-la.

Foragida desde pequena, Max procura pistas sobre seu passado, enfrenta vários agentes do grupo Manticore e alguns inimigos. Confira agora as dicas que separamos especialmente para você:

△ As aparências enganam. Esta "frágil" morena tem poderes capazes de detonar qualquer inimigo

CONTROLES

■	Socos
▲	Agarrar
●	Pular
✖	Chutes
L1	Mirar
L2	Agachar
R2	Andar de lado
R3 (analógico)	Câmera
Start	Pausar/Opções

DICAS RÁPIDAS

Itens ocultos
Procure as escadas escondidas nos cenários e use-as para alcançar lugares secretos.

Final secreto
Aguarde a exibição dos créditos no fim do jogo para ver o final verdadeiro.

FICHA TÉCNICA – Distribuidor: Sierra Produtor: Radical Entertainment Na Internet: www.sierra.com
Ponto Forte: Pancadaria em alto estilo e fotos da gata Jessica Alba Ponto Fraco: Desafio muito repetitivo
Gráfico: 8,5 Som: 8,0 Controles: 8,5 Desafio: 8,0 Diversão: 8,5 Jogadores: 1 **NOTA GERAL: 8,3** PS2

REVIEW

Aventura | Dual Shock 2 | 1 Jogador | Memory Card

BLOODY RAYNE

Cace nazistas, monstros e criaturas grotescas no comando da sexy agente Blood Rayne. Dona de superpoderes vampirescos, armas de calibre grosso e um poderoso decote, a vampira tem que viajar pela Alemanha, Argentina e Estados Unidos à procura de criaturas que ameaçam a humanidade.

A pancadaria é frenética e você enfrenta diversos inimigos ao mesmo tempo, podendo escalar elementos dos cenários enquanto troca tiros com os oponentes. É sangue para todo lado. Agora confira os macetes do jogo.

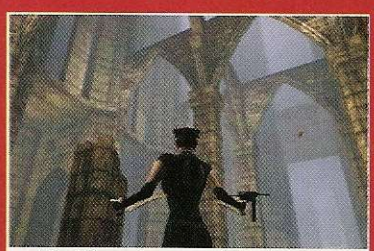

Blood Rayne é uma vampira poderosa que viaja por várias partes do mundo

CONTROLES

✖	Saltar
■	Sugar sangue
▲	Ação
●	Giro de 180º
←	Visão do além
R1	Inventário
R2	Armas pesadas
L1	Ataque com espada
L2	Armas leves
R3 (analógico)	Câmera
L3 (analógico)	Movimentação
Start	Pausar/Opções

DICAS DA VAMPIRA

Use as dicas abaixo na opção "cheats":

Invencibilidade:
TRIASSASSINDONTDIE

Inimigos paralizados:
DONTFARTONOSCAR

Desmembramentos:
INSANEGIBSMODEGOOD

FICHA TÉCNICA – Distribuidor: Majesco Produtor: Terminal Reality Na Internet: www.bloodrayne.com Ponto Forte: Cenas aterrorizantes e mulheres sensuais Ponto Fraco: Batalhas frenéticas. Gráfico: 8,0 Som: 8,0 Controles: 7,0 Desafio: 7,5 Diversão: 7,5 Jogadores: 1 **NOTA GERAL: 7,6** PS2

THE SUM OF ALL FEARS

REVIEW

AÇÃO

DUAL SHOCK 2

MEMORY CARD

THE SUM OF ALL FEARS

Comande uma equipe de soldados e torne-se o maior medo dos terroristas

Apesar de levar o título do filme de sucesso "A Soma de Todos os Medos", este game tem mais a ver com a série de jogos Rainbow Six, do PS1 e do PC que com o filme. Você comanda uma equipe especial de combate ao terrorismo mundial e deve concluir uma série de missões suicidas.

Para se dar bem, seu soldado terá que pensar pelo grupo e coordenar cada membro da equipe para surpreender terroristas e salvar reféns. O realismo é o principal elemento do game e você vai sentir na pele o clima de perigo.

Cada ruído pode denunciar um inimigo oculto. Por isso, atenção é essencial. Afinal, bastam alguns disparos certeiros dos inimigos para acabar com sua promissora carreira e com a esperança de vida de reféns. Acompanhe agora as dicas que separamos.

DICAS DE COMBATENTE

Portas Trancadas
Aperte e segure ✖ quando estiver perto de portas trancadas. Assim que a barra for completada, as portas se abrirão.

Adversários indefesos
Jogue granadas de clarão em salas repletas de inimigos para cegá-los e eliminá-los sem grandes problemas.

FICHA TÉCNICA – Distribuidor: Ubi Soft Produtor: Red Storm Na Internet: www.ubi.com Ponto Forte: Realismo e missões empolgantes Ponto Fraco: Alguns inimigos e aliados são patéticos. Gráfico: 8,0 Som: 8,0 Controles: 8,0 Desafio: 8,5 Diversão: 8,5 Jogadores: 1 **NOTA GERAL: 8,2**

PS2

CONTROLES

■ .....Modo de disparo
▲ .....Visão noturna
● .....Trocar soldado
✖ .....Ação
L2 .....Agachar
R2 .....Recarregar
R1 .....Atirar
L1 .....Trocar Arma
R3 (analógico) .....Andar de lado
Start .....Pausar

△ O jogo conta com muita ação e estratégia de combate. Ele segue a mesma linha Raimbow Six

REVIEW

Esporte | Dual Shock 2 | 2 Jogadores | Memory Card

ROCKY

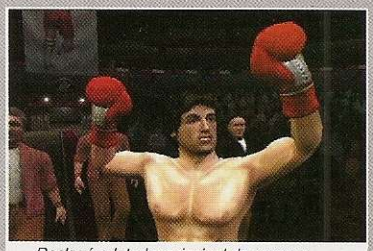

Rocky é o lutador principal do game e vive todas as aventuras dos cinco filmes

Reviva os melhores (ou piores) momentos da carreira de Rocky Balboa, interpretado por Silvester Stallone no cinema. Este game inspirado nos cinco filmes Rocky traz muita porrada e pouca adrenalina.

Apollo, Ivan Drago e os demais lutadores foram reproduzidos com realismo e o Movie Mode, que simula a carreira do campeão Balboa desde o início, com certeza vai agradar aos fãs. Entretanto, falta emoção e golpes fulminantes. Acompanhe as trapaças.

DICAS DO BALBOA

Golpes mais fortes:
→, ↓, ←, ↑, ← L1

Velocidade em dobro:
↓, ←, ↓, ↑, → L1

Todos boxeadores e arenas:
→, ↓, ↑, ←, ↑, L1

FICHA TÉCNICA – Distribuidor: 989 Studios Produtor: Rage Na Internet: www.rage.com Ponto Forte: Modo para criar e desenvolver lutadores Ponto Fraco: Lutas maçantes e loadings demorados. Gráfico: 8,0 Som: 8,0 Controles: 5,0 Desafio: 8,0 Diversão: 6,0 Jogadores: 1 **NOTA GERAL: 7,0**

PS2

CONTROLES

✖ .....Jab baixo
■ .....Jab alto
▲ .....Cruzado alto
● .....Cruzado baixo
R1 + ●/✖/▲■ .....Gancho
L1 .....Defender/Esquiva
L3 (analógico) ....Movimentação
Select.....Provocar
Start .....Pausar
Opções

Os rostos dos personagens são fiés aos atores. Porém, faltou um pouco de emoção nos combates

SAITEK
PX 500

SUPERTESTE

SAITEK PX 500

Impressione seus amigos fazendo combos quase impossíveis usando apenas dois botões do controle

Por Julio Wecchi

Se você não consegue fazer as combinações mais absurdas dos jogos de luta, como Tekken 4, Capcom vs. SNK Pro e Marvel vs. Capcom 2, não se preocupe. A Saitek criou um controle cheio de recursos que vai facilitar a sua vida nas pancadarias virtuais e em seus games preferidos de tiro e ação. O Saitek PX 5000 traz 16 botões, vibração e sensibilidade do tipo Dual Shock 2, turbo independente e programação. E o melhor de tudo é que ele funciona em todos os consoles PlayStation.

Opções na tela

O que mais chama atenção neste acessório é, sem dúvida, seu sistema de programação. O controle tem um pequeno display de cristal líquido que permite criar, editar e armazenar até duas seqüências de botões que poderão ser ativadas durante o jogo pressionando somente dois botões. Imagine fazer um Fatality do Mortal Kombat 5, por exemplo, usando apenas dois botões para disparar a seqüência programada. Assim é moleza!

Para gravar uma combinação, é só apertar o botão Setup e escolher a opção Macro que aparece na telinha. Depois, basta acionar o botão Macro, que fica sob o L2, e seguir as instruções que surgem. O R3 (analógico direito) serve para navegar no menu e alterar opções, como o tempo de intervalo entre cada aperto dos direcionais e dos botões de disparo.

Setup
Ativa os menu na telinha, permite criar combinações e definir o Turbo nos botões

Display
Esta tela de cristal líquido mostra as Macros e todas as opções do menu

Analógico
Trava cromada que bloqueia os movimentos verticais do botão analógico

Turbo
Ideal para games de tiro e ação. O Turbo trabalha com até três velocidades diferentes

Macro
Este botão serve para ativar as combinações que você gravou

Combos fáceis

No menu Settings, você pode dar um nome para sua seqüência e depois criá-la usando a opção Edit. Para isso, é preciso apertar o comando inicial no primeiro passo (Step 1) e passar para outro até completar a seqüência (Step 2, Step 3...). Se você for configurar uma seqüência do tipo ↓, →, ■, é necessário dividi-la em três passos. Caso contrário todos botões serão disparados simultaneamente.

Após configurar tudo, você escolhe um botão mestre, que irá ativar a sua seqüência durante o jogo. Pronto, quando você quiser fazer a combinação recém-criada, basta pressionar ao mesmo tempo o botão mestre e o Macro. Seus adversários ficarão apavorados.

O controle não é fabricado no Brasil, mas é representado no País pela Digital Reactor Brasil. Ele custa R$ 249,00 e pode ser encontrado em lojas virtuais (Submarino, Lojas Americanas e Shoptime, por exemplo).

CARACTERÍSTICAS

- Compatível com PS1 e PS2
- Travas para R3 e L3
- Tamanho robusto
- Acabamento em plástico
- 16 botões configuráveis
- Direcional de oito posições
- Compatibilidade Dual Shock 1 ou 2
- Funciona em todos os jogos
- Não requer alimentação adicional
- Display de cristal líquido
- Programação total
- Combinações com até 12 passos
- Turbo de três velocidades
- Peso do controle com fio: 390 g
- Fabricado na China

FICHA TÉCNICA – Fabricante: Saitek Industries Ltda. **Na Internet**: store.yahoo.com/saitekusa **Onde encontrar:** www.americanas.com.br; www.submarino.com.br; www.shoptime.com.br **Ponto Forte**: Ideal para combinações complexas e jogos de luta, ação e tiro. **Ponto Fraco:** O botão R3 está muito próximo do ✖. Ativa somente uma Macro por vez. **Preço médio:** R$ 249,00 **Diversão**: 10 **NOTA GERAL: 9,0**

PS1 PS2

Fotos: Valerio Romahn **Modelo:** Carolina Di Biagi **Make-up:** Wagner Ribeiro **Produção:** Letícia Bueno

ACESSÓRIOS PLAYSTATION MANIA

Só aqui você conhece os acessórios mais loucos do PS2 que estão chegando às prateleiras

ACTION REPLAY 2 V2

Já está à venda a nova versão do Action Replay, acessório parecido com o GameShark. O equipamento vem com um Memory Card especial e um CD com milhares de códigos previamente configurados para trapacear em dezenas de jogos.

- Compatível com PS2
- Não é licenciado pela Sony
- Utilitário para DVD
- CD extra para jogos de PS1

FICHA TÉCNICA
Fabricante: Datel • **Preço médio:** US$ 35 • www.datel.co.uk

RAVE-DISCMAN

Se você curtiu os jogos da série Beatmania, vai se amarrar neste acessório. O Rave-Discman foi produzido especialmente para estes games e vai torná-lo um verdadeiro DJ das pistas de dança. Ele tem uma plataforma com sete botões e outra com um disco móvel para fazer as remixagens.

- Funciona no PS1 e PS2
- Sete botões
- Requer jogo Beatmania
- Peso: 1,3 Kg

FICHA TÉCNICA
Fabricante: Third Party • **Preço médio:** US$ 35 • www.lik-sang.com

ASCII PAD FT2

O controle Ascii Pad FT2 foi produzido especialmente para os jogos de luta da Capcom, como Capcom vs. SNK, do PS2. Ele tem seis botões de fácil acesso, inclusive os R1 e L1. Além disso, vem com cards coloridos que mostram golpes dos lutadores mais populares.

- Direcional com oito posições
- Compatível com PS1 e PS2
- Seis botões de fácil acesso
- Tamanho robusto

FICHA TÉCNICA
Fabricante: ASCII • **Preço médio:** US$ 20 • www.lik-sang.com

MORTAL KOMBAT:
DEADLY ALLIANCE

DICAS
DETONADO

Não vacile. Confira o índice abaixo e encontre rapidamente as dicas que você procura

A
PS2 Auto Modellista 65

B
PS2 Batman Vengeance 66
PS2 Britney's Dance Beat 66

C
Fifth Element, The 66

G
PS2 Guilty Gear X Plus 60

H
Harry Potter: The Chamber Of Secrets .. 64
PS2 Hitman 2: Silent Assassin 66

L
PS2 Legacy of Kain: Soul Reaver 2 66

O
PS2 Oni 67

P
PS2 Portal Runner 66

R
Rocky 66 PS2

S
Street Hoops 66 PS2
Super Shot Soccer 66

T
Transworld Surf 60 PS2

W
WCW/NWO Thunder 67
Weakest Link 68
Wheel Of Fortune 68
Who Wants To Be a Milionaire 68
Wild 9 68
Wild Arms 68
Wild Thornberrys Animal Adventures 68
Winning Eleven 6 ..... 61 PS2
Wipeout 68
Wipeout 3 68
Wipeout XL 68
World Cup 98 68
World Destruction League: Thunder Tanks 68
Wreckin' Crew 68
WWE Smackdown! Shut Your Mouth 64 PS2
WWF Attitude 68
WWF Warzone 67

DETONADO

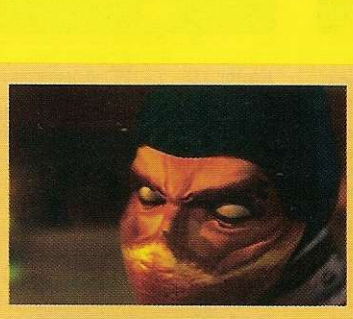

MORTAL KOMBAT
DEADLY ALLIANCE

MORTAL KOMBAT: DEADLY ALLIANCE

DICAS
DETONADO

GUILTY GEAR X PLUS PS2
Códigos secretos
Digite os passwords abaixo e confira os resultados:
Roupas diferentes
MJNKPNPN
Lutadores Dizzy, Testament e Modo GG
KYUSBNBN
Nova galeria no Mode Challenge
3GOU1SAD
Segundo jogador:
Lutador Justice
Libere oito imagens no Modo Gallery
Lutador Kliff
Libere doze imagens no Modo Gallery
Roupa diferente
Abra vinte imagens no Modo Gallery. Feito isso, segure ▲ para selecionar o seu lutador com uma roupa dourada.
Lutador Dizzy, Testament e Modo GG
Aperte ↓, →, →, ↑ e Start na tela principal. Um som especial irá confirmar o truque.

TRANSWORLD SURF PS2
Dicas para iniciantes:
Batidas
Para fazer as batidas com perfeição, aproxime-se ao máximo da crista (do topo) da onda com uma boa velocidade.
Floater
Quando você dá um floater, uma barra ao lado do surfista é exibida. Este indicador serve para controlar o equilíbrio do personagem. Utilize o cursor de movimentação para se equilibrar e permanecer em cima da onda durante o tempo desejado.
Tubo
A manobra clássica do surfe é uma das mais fáceis. Para permanecer dentro do tubo, basta pressionar ■ para colocar a mão na parede da onda.
Aéreos
Os aéreos devem ser feitos sempre que o surfista estiver com uma boa velocidade.
Continua...

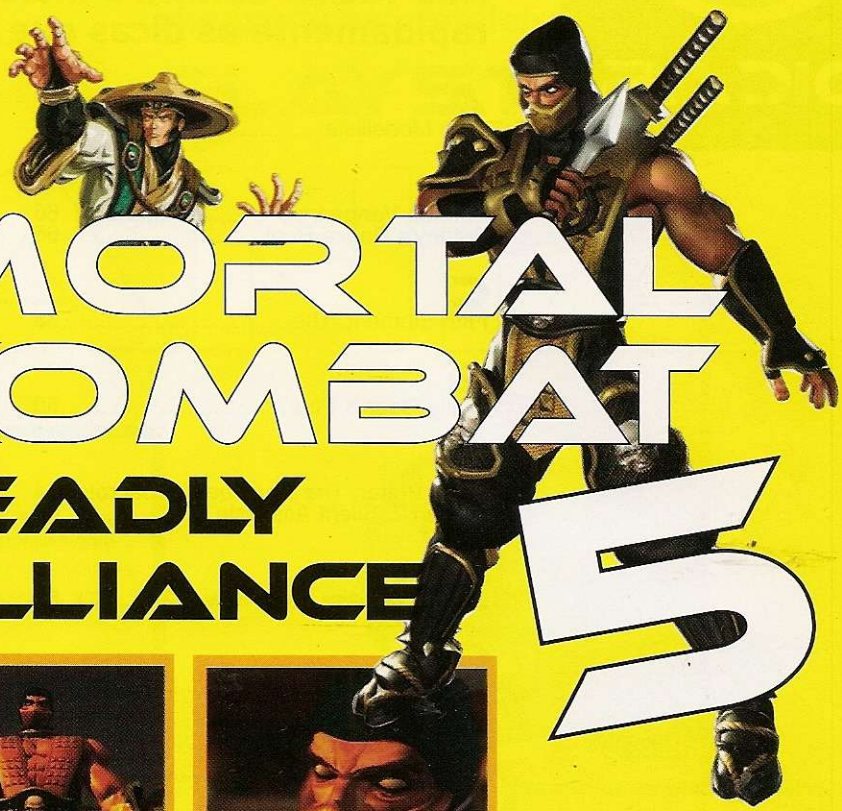

MORTAL KOMBAT: DEADLY ALLIANCE PS2
Segredos
Veja quantos koins você precisa obter para liberar cada um dos lutadores secretos em seus respectivos túmulos do Modo The Krypt. Lembre-se que antes de começar você deve criar um perfil (opção Player Profile) e que os koins devem ser obtidos no Modo Konquest. Salve tudo no Memory Card.
Lutadores secretos:
Blaze: PN - 684 Onyx Koins
Vença o Modo Konquest. Selecione Rayden e pressione ↓ + Start para escolher Blaze.
Cyrax: CN – 3.003 Platinum Koins
Drahmin: UR – 6.500 Sapphire Koins
Frost: IV - 208 Ruby Koins
Hsu Hao: MW – 3.317 Jade Koins
Jax Briggs: SA – 3.780 Ruby Koins
Kitana: KI – 2.931 Sapphire Koins
Mokap: YP - 511 Gold Koins
Vença o Modo Konquest. Selecione Cyrax e pressione ↓ e Start para escolher Blaze.
Nitara: TI – 4.022 Gold Koins
Raiden: XG – 3.116 Jade Koins
Reptile: LL – 3.822 Gold Koins
Roupas secretas
Para escolher a roupa extra, selecione o lutador e aperte Start.
Shang Tsung: ML – 1.170 Gold Koins
Bo' Rai Cho: PH – 1.200 Onyx Koins
Quan Chi: AA – 1.556 Gold Koins
Li Mei: KX – 1.406 Sapphire Koins
Scorpion: UH – 1.660 Jade Koins
Sonya Blade: SH – 1.834 Ruby Koins
Kenshi: YM – 1.435 Platimum Koins
Mavado: RD – 1.455 Jade Koins
Johnny Cage: DK – 1.460 Ruby Koins
Sub-Zero: YA – 1.999 Sapphire Koins
Kano: BD – 1.520 Sapphire Koins
Kung Lao: YJ – 1.208 Ruby Koins
Nitara: AR – 2.206 Jade Koins
Drahmin: SW – 1.152 Jade Koins
Hsu Hao: QX – 1.518 Jade Koins
Frost: UB – 1.261 Gold Koins
Jax Briggs: ZM – 1.410 Ruby Koins
Kitana: BQ – 1.327 Gold Koins
Raiden: JR – 1.688 Ruby Koins
Reptile: XO – 1.736 Sapphire Koins
Cyrax: ZW – 1.485 Sapphire Koins
Lista de golpes
Controles
■ - Soco/Ataque 1 ,
✖ - Soco/Ataque 3,
▲ - Chute/Ataque 2,
● - Chute/Ataque 4,
↑, ↓ - Girar em torno do oponente,
↖, ↗ - Saltar, R1 – Ataque especial
R2 – Defesa, L1 – Trocar estilo
SHANG TSUNG
Straight Fireball: ↓, ← + ■
3D Fireballs: ←, → + ■ (perto) ou →, ← + ■ (longe)
Soul Steal: ↓, ← + ✖
Estilo Snake
Cross Fang: ← + ■
Low Palm: ↓ + ■
Gut Buster: ← + ▲
Twin Fang: ↓ + ▲
Qing She Chu Dong: ↑ + ▲
Twin Cobra: ↓ + ✖
Quick Bite: ↓ + ●
Eagle Pecking: ← + ●
Back Flip: R1
Estilo Crane
Crane Neck: ↓ + ■
Strong Knee: ← + ▲
Back Fist: ↓ + ▲
Hop Sidekick: ← + ✖
Low Peck: ↓ + ✖
Spinning Crane Kick: ↑ + ●
Sweeping Crane: ↓ + ●
Estilo Straight Sword
Lifting Swing: ↑ + ■
Shin Slash: ↓ + ■
Lunge: → + ▲
Low 2-Hit Swipe: ↓ + ▲
Back Hand Lunge: ↑ + ▲
Cross Strike: ← + ✖
Chest Slice: ↓ + ✖
Low Stab: ← + ●
Sweeping Stike: ↓ + ●
Fatality
Soul Consume: ↑, ↓, ↑, ↓, ▲
BO' RAI CHO
Flip Flop: ↓, ← + ■
Belly Bash: →, → + ●
Puke Puddle: ←, → + ▲
Ground Stomp: →, ← + ✖
Estilo Drunken Fist
Cross Strike: ← + ■
Serving Fist: ↓ + ■
Twisting Flash: ↓ + ▲
Battle Punches: ↑ + ▲
Sweep Kick: ← + ✖
Drinking Whine: ↓ + ✖
Spinning Kick: ← + ●
Money Kick: ↓ + ●
Estilo Mi Zong
Low Strike: ↓ + ■
Low Knife Hand: ↓ + ▲

Sweep Kick: ← + ✖
Tripping Sweep: ↓ + ✖
Step Kick: ↓ + ●
Lift Kick: ← + ●
Smashing Kick: ↑ + ●
Estilo Jojustsu
Strong Overhead Strike: ← + ■
Reverse Low Strike: ↓ + ■
Vertical Smash: ← + ▲
Leg Sweep: ↓ + ▲
2-hit Strike: → + ✖
Low Foot Poke: ↓ + ✖
Leg Poke: ← + ●
High Reverse Strike: ↓ + ●
Fatality
Belly Flop: ←, ←, ←, ↓, ●
QUAN CHI
Skull: ↓, ← + ■
Rising Star: ←, ↓ + ●
Estilo Tang Soo Do
Knee Chop: ↓ + ■
Downward Elbow: ← + ■
Low Spearhand: ↓ + ▲
Low Parallel Punch: ↓ + ✖
Inside Crescent Kick: → + ✖
Spinning Sidekick: ← + ✖
Low Foot Strike: ↓ + ●
Estilo Escriba
Pintok: ↓ + ■
Lightning Strike: ← + ■
Planchada: ↓ + ▲
Piercing Elbow: ↓ + ✖
Deadly Palm: ← + ✖
Straight Fist: → + ●
Cutting Elbow: ↓ + ●
Estilo Broadswords
Double Edged Blow: ↓ + ■
Decieving Strike: ← + ▲
Winged Strike: ↓ + ▲
Half Moon Slice: ↓ + ✖
Circular Slash: ↓ + ●
Doom Blade: ✖, ●
Fatality
Neck Stretcher: ←, ←, →, ←, ✖
LI MEI
Golpes especiais
Flying Fists: →, → + ▲
Kartwheel: ↓, ← + ●
Klock Kick: →, ↓ + ✖
Light Spark: ↓, ← + ■
Estilo Baji Quan
Low Scooping Arm: ↓ + ■
Upward Palm Strike: → + ■
Scooping Arm: ↓ + ▲
Circling Hand Strike: ← + ▲
Low Kick: ↓ + ✖
Rising Elbow: ↓ + ●
Nailing Kick: ← + ●
Estilo Lui He Ba Fa
Hammer Palm: ← + ■
Halting Palm: ↓ + ■
Heel Palm Strike: ↑ + ■
Low Jab Fist: ↓ + ▲
Sweeping Kick: ← + ✖
Back Sweep: ↓ + ✖
Lifting Knee: ← + ●
Low Sidward Palm: ↓ + ●
Estilo Sai
Overhead Smash: ← + ■
Low Swipe: ↓ + ■
Rising Sai: ↑ + ▲
Low Thrust: ↓ + ▲
Knee Poke: ↓ + ✖
Sweeping Sai: ← + ●
Hooking Stab: ↓ + ●
Fatality
Super Crush Kick: →, →, ↓, →, ●
SCORPION
Spear: ←, → + ■
Raise Hellfire: ↓, ← + ▲
Flame Kick Flip: →, ← + ✖
Estilo Hapkido
Face Strike: ← + ■
Twisting Fist: ↓ + ■
Open Palm: ↓ + ▲
Knee Knockdown: → + ✖

Hop Sweep: ← + ✖
Back Sweep: ↓ + ✖
Front Sweep: ↓ + ●
Backside Kick: ← + ●
Front Thrust Kick: ↑ + ●
Estilo Pi Gua
Knife Hand Chop: ← + ■
Low Knife Hand Chop: ↓ + ■
Wing Chop: → + ▲
Spear Hand Sweep: ← + ▲
Chest Strike: ↓ + ▲
Open Palm Strike: ↓ + ✖
Low Knife Hand Strike: ↓ + ●
Double Knife Hand Chop: ← + ●
Estilo Ninja Sword
Upward Slash: ↓ + ■
Edge Slash: ↓ + ▲
Charging Slash: → + ✖
Piercing Blade: ↓ + ✖
Sweeping Blade: ↓ + ●
Fatality
Spear Head: ←, ←, ↓, ←, ●
SONYA BLADE
Flying Kick: →, → + ✖
Kiss of Death: ↓, ← + ●
Estilo Kenpo
Double Hammer Fist: ↓ + ■
Spinning Elbow Strike: ← + ■
Knife-Hand Chop: ← + ▲
Low Punch: ↓ + ▲
Standing Upercut: ↑ + ▲
Leg Sweep: ← + ✖
Low Heel Kick: ↓ + ✖
Shovel Kick: ← + ●
Low Step Punch: ↓ + ●
Estilo Tae Kwon Do
Hook Kick: ← + ■
Double Hammer Fist: ↓ + ■
Twin Fist Punch: ↓ + ▲
Rolling Strike: ↓ + ✖
Ankle Smash: ← + ✖
Nitro Kicks: ← + ●
Spinning Back Kick: ↓ + ●
Estilo Kali Sticks
Low Snap Strike: ↓ + ■
Overhead Strike: → + ■
Low Scissors Swipe: ↓ + ▲
Spinning Strike: ← + ✖
Low Strike: ↓ + ✖
Chin Jab: ↓ + ●
Circular Power Strike: ← + ●
Fatality

Kiss of Death: ←, →, →, ↓, ▲
KENSHI
Telekinetic Toss: ↓, ← + ●
Telekinetic Push: →, → + ▲
Telekinetic Slam: →, ↓, → + ●
Estilo Tai Chi
Rising Spade Hand: ← + ■
Pushing Hands: → + ■
Dual Fist Strike: ↓ + ■
Quick Uppercut: ← + ▲
Rising Uppercut: ↓ + ▲
Low Lean Kick: ↓ + ✖
Low Spin Kick: ↓ + ●
Standing Sweep: ← + ●
Estilo San Shao
Long Range Fist: ← + ■
Low Jab: ↓ + ■
Knee Knocker: → + ▲
Rising Elbow: ↓ + ▲
Low Sweep: ↓ + ✖
Propelling Hook Kick: ← + ✖
Rising Toe Kick: → + ✖
Spinning Roundhouse: ← + ●
Shin Kick: ↓ + ●
Estilo Katana
Upward Slash: ↓ + ■
Edge Slash: ↓ + ▲
Charging Slash: → + ✖
Piercing Blade: ↓ + ✖
Sweeping Blade: ↓ + ●
Fatality
Telekinetic Crush: →, ←, →, ↓, ✖
MAVADO
Grapple Hook Strike: →, → + ✖
Change Sides Hook: ↓, ↑ + ▲
Estilo Long Fist
Knee Strike: ← + ■
Ducking Claw: ↓ + ■
Crane Strike: ← + ▲
Low Strike: ↓ + ▲
Ducking Fist: ↓ + ✖
Floor Kick: ↓ + ●
Spinning Crane: ← + ●
Estilo Wing Chung
Low Punch: ↓ + ■
Low Whip jab: ↓ + ▲
Shin Kick: ↓ + ✖
Sweep Kick: ↓ + ●
Estilo Hook Swords
Low Reverse Blow: ↓+ ■
Twin Overhead Strike: ← + ▲
One Hook Sweep: ↓ + ▲
Twin Overhead Slam: ← + ✖
Scissors Swipe: ↓ + ✖
Upward Cross Strike: ↓ + ●
Dual Hook Strike: → + ●
Fatality
Kick Thrust: ←, ←, ↑, ↑, ■
JOHNNY CAGE
Forceball: ↓, ← + ■
Shadow Kick: ←, → + ✖
Johnny Uppercut: ← + R1
Estilo Karate
Low Hook Punch: ↓ + ■
Side Elbow Punch: ← + ■

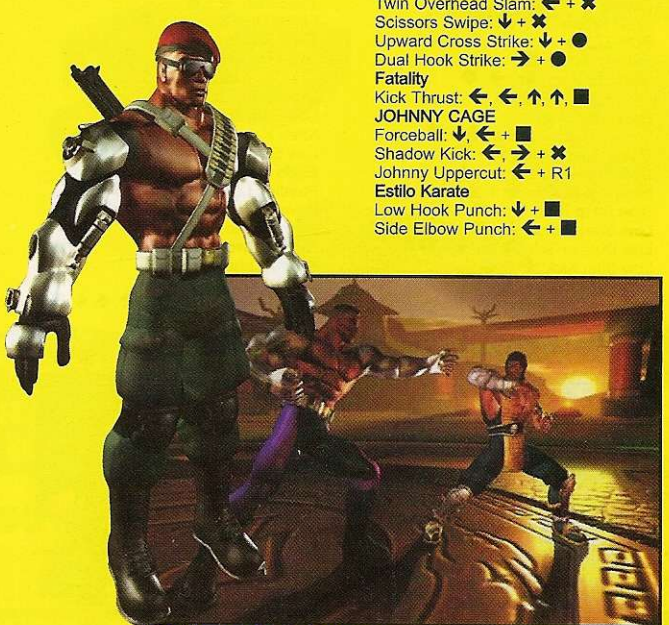

Mortal Kombat 5: Deadly Alliance

Continuação:
TRANSWORLD SURF

Para voar alto, a dica é pressionar ✖ bem próximo da crista da onda.
Pegue velocidade
Para ganhar velocidade (isto facilita a execução das manobras), suba e desça na parede da onda constantemente, como se estivesse fazendo ziguezagues.
Mais pontos
Quando mais manobras diferentes você executar, mais pontos conseguirá. De nada adianta ficar dando apenas aéreos ou repetindo sempre a mesma manobra.

PS2

WINNING ELEVEN 6
Comandos avançados para WE 6 ou WE 6: FE
Dribles
1 - Use os botões direcionais para cortar para os lados
2 - R2 para escapar dos carrinhos
3 - R2 para puxar a bola para o lado
4 - R1 para correr
5 - Segure R1 e aperte direcional duas vezes para adiantar a bola
6 - L1 para dar várias fintas
7 - R2 várias vezes para fazer somente uma finta
Passes
1 - ✖ para tocar a bola rasteira
2 - ● para cruzar
3 - ▲ ou R3 para tocar manualmente na direção que você quiser.
4 - ▲ + L1 para tocar por cobertura.
5 - ● duas vezes para cruzar a meia altura
6 - ● três vezes para cruzar rasteiro
7 - L1 + ● para cruzar mais distante
8 - L1 + ✖ para tocar e ▲ no jogador receptor para fazer um-dois rasteiro
9 - L1 + ● para tocar e ▲ no jogador receptor para fazer um-dois aéreo
Chutes
1 - ■ para chutar. Fique atento à barra de força do chute
2 - ■ com a bola no ar para chutar de voleio
3 - Aperte o direcional + ✖ para cancelar um chute
4 - L1 + ■ para chutar por cobertura
5 - ■ e depois R1 para chutar por cobertura
Defesa
1 - ✖ para tomar a bola. Por

Continua...

MORTAL KOMBAT: DEADLY ALLIANCE

DICAS DETONADO

Continuação: WINNING ELEVEN 6

trás do adversário pode causar falta
2 - Mantenha ■ pressionado para pedir apoio de outro jogador
3 - ● para dar um carrinho
4 - ■ para afastar a bola rapidamente
5 - ▲ para fazer o goleiro sair do gol
6 - Mantenha ✖ pressionado para correr em direção à bola

Segredos

Seleções secretas:
Saiba como liberar times especiais no Modo Copa:

Alemanha clássica
Vença a Copa Européia com a seleção da Alemanha.

Argentina clássica
Termine a Copa América com a seleção argentina.

Brasil clássico
Detone a Copa América com a seleção do Brasil.

França clássica

Vença a Copa Européia com a seleção francesa.

Holanda clássica
Termine a Copa Européia com a seleção da Holanda.

Inglaterra clássica
Detone a Copa Européia com a seleção inglesa.

Itália clássica
Vença a Copa Européia com a seleção da Itália.

Seleção Européia de Craques (Euro All-Stars)
Detone a Copa Internacional com qualquer seleção.

Superseleção:
Seleção Mundial de Craques (World All-Stars)
Termine o Modo Liga Normal com qualquer seleção.

Jogadores secretos:
No Modo Treinamento, entre no menu "Treinamento com seleções de países" e depois em "Treino desafio". Siga as instruções abaixo para habilitar jogares secretos. Eles estarão disponíveis para você usar no Modo Liga Principal.

Dunga (Brasil)
Complete o treino de lançamentos com mais de 1.100 pontos.

Continua...

Mortal Kombat 5: Deadly Alliance

Knife Hammer Strike: → + ▲
Low Palm Strike: ↓ + ▲
Low Jabbing Punch: ↓ + ✖
Cutting Kick: ↑ + ✖
Low Kick: ↓ + ●
Shin Thrust: ← + ●
Flip Kick: ↑ + ●
Double Flip Kick: ↑ + ● ↑ + ●

Estilo Jeet Kune Do
Hook Fist: ↓ + ■
Knuckle Fist: ← + ■
Low Knuckle Fist: ↓ + ▲
Low Punch: ↓ + ✖
Side Kick to Knee: ← + ✖
Sweeping Kick: ← + ●
Low Kick: ↓ + ●
High Hookin Kick: ↑ + ●

Estilo Nunchaku
Overhand Strike: ← + ■
Bottom Swing: ↓ + ■
Cross Bike Strike: ← + ▲
Low Knee Strike: ↓ + ▲
Low Circular Swing: ← + ✖
Double Thrust Strike: → + ✖
Rising Swing: ↓ + ✖
Roundhouse Kick: ← + ●
Low Foot Strike: ↓ + ●

Fatality
Brain Ripper: ←, →, →, ↓, ▲

SUB-ZERO
Freeze: ↓, →, ■
Cold Shoulder: ←, →, ●
Ice Shaker: ←, ↓, ▲

Estilo Shotokan
Forward Elbow Strike: ← + ■
Lower Knee Strike: ↓ + ■
Lower Dual Punch: ↓ + ▲
Mountain Punch: ← + ▲
Side Snap Kick: → + ✖
Low Sweep Kick: ↓ + ✖
Low Double Side Strike: ↓ + ●
Low Shin Kick: ← + ●

Estilo Dragon
Ducking Dual Claws: ↓ + ■
Upper Lunge Punch: ← + ■
Dragon Attack: ← + ▲
Uppercut: ↓ + ▲
Low Claw Strike: ↓ + ✖
Wheel Turning Kick: ↑ + ●
Mid Claw Swipe: ↓ + ●

Estilo Kori Blade
Ducking Moon: ↓ + ■
Spinning Slash: ← + ■
Overhead Smash: ↑ + ■
Straight Stab: ↓ + ▲
Close Swipe: ← + ▲
Downwards Stab: ↓ + ✖
Sweep Kick: ← + ●
Twisting Blade: ↓ + ●
Impale: L1

Fatality
Skeleton Rip: ←, →, →, ↓, ✖

KANO
Eye Laser: →, → + ▲
Cannonball: ←, → + ■

Estilo Xing Yi
Power Fist: ← + ■
Low Palm Strike: ↓ + ■
Eagle Strike: ↓ + ▲
Tiger Strike: → + ▲
Low Elbow Strike: ↓ + ✖
Hopping Back Kick: ← + ●
Toe Strike: ↓ + ●
Lifting High Kick: ↑ + ●

Estilo Aikido
Low Frontal Punch: ↓ + ■
Low Toe Kick: ↓ + ▲
Crescent Kick: ← + ✖
Low Side Kick: ↓ + ✖
Knee Kick: ← + ●
Low Step Kick: ↓ + ●

Estilo Butterfly
Piercing Low Strike: ↓ + ■
Downward Circling Sword: ← + ■
Push Strike: ↓ + ▲
Cutting Sword: ← + ▲
Rising Chop: → + ✖

Fatality
Open Heart Sugery: →, ↑, ↑, ↓, ■

KUNG LAO
Hat Throw: ←, → + ■
Whirlwind Kicks: ↓, ← + ●

Estilo Mantis
Low Thrusting Palm: ↓ + ■
Double Mantis Strike: ← + ▲
Sweeping Punch: ↓ + ▲
Ward Off Punch: ↓ + ✖
Toppling Kick: ← + ✖
Seven Star Hit: ↓ + ●
Leg Squatting Kick: ← + ●
Single Leg Soaring Kick: ↑ + ●

Estilo Shaolin Fist
Low Axe Palm: ↓ + ■
Attack the Heart: ← + ■
Palm Heel Strike: ↓ + ▲
Backfist Strike: ← + ▲
Fore Knuckle Fist: → + ▲
Low Back Fist: ↓ + ✖
Low Knuckle Punch: ↓ + ●
Sweeping Blade Kick: ← + ●

Estilo Broadsword
Twisting Body Stike: → + ■
Piercing Low Lunge: ↓ + ■
Overhead Strike: ↓ + ▲
Rising Slash: ← + ✖
Low Stab: ↓ + ✖
Full Moon Strike: → + ●
Spinning Low Slash: ↓ + ●

Fatality
Splitting Headache: ↓, ↑, ←, ✖

NITARA
Unicorn Kick: ←, ↓ + ●
Blood Spit: →, ← + ▲

Estilo Leopard
Dual Claw Push: ↑ + ■
Lifting Strike: ← + ■
Front Rising Paw: ↓ + ■
Soaring Paw: ← + ▲
Low Jab: ↓ + ▲
Step Kick: ↓ + ✖
Low Kick: ↓ + ●

Estilo Fu Jow Pai
Knee Strike: ← + ■
Rising Claw: ↓ + ■
Tiger Strike: ← + ▲
Tiger Scratch: ↓ + ▲
Spinning Low Kick: ↓ + ✖
Lifting Kick: ↑ + ●
Shin Kick: ← + ●
Low Toe Kick: ↓ + ●

Estilo Kama
Scissor Swipe: → + ■
Upward Swing: ↓ + ■
Upward Swing: ↓ + ▲
Low Sweeping Slice: ↓ + ✖
Overhead Strike: ↑ + ✖
Backhand Swipe: ↓ + ●
Charging Overhead: ← + ●

Fatality
Blood Thirst ↑, ↑, →, ■

DRAHMIN
Ball-O-Flies: ←, → + ▲
Propeller Clock: →, → + ▲
Supper Uppercut: ↓, ← + ■
Ground Smash: ←, ↓ + ●

Estilo Netherrealm
Low Swipe: ↓ + ■
Low Strike: ↓ + ▲
Back Kick: ← + ✖

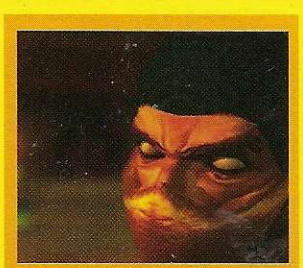

Mortal Kombat 5: Deadly Alliance

Mortal Kombat 5: Deadly Alliance

Rising Blast: ↓ + ✖
Low Kick: ↓ + ●
Estilo Oni
Low Swipe: ↓ + ■
Smashing Iron: ← + ■
Low Strike: ↓ + ▲
Sweep: ← + ✖
Rising Blast: ↓ + ✖
Low Kick: ↓ + ●
Estilo Iron Club
Leaping Smash: ↑ + ■
Mid Swipe: ↓ + ■
Doom Chop: ← + ▲
Low Strike: ↓ + ▲
Iron Sweep: ← + ✖
Rising Blast: ↓ + ✖
Power Swipe: ← + ●
Low Kick: ↓ + ●
Fatality
Iron Bash: ←, →, →, ↓, ✖

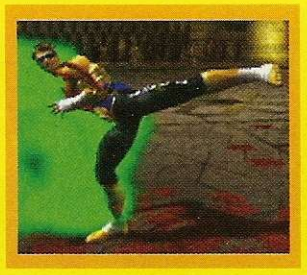

HSU HAO
Cyrus Stomp: ←, → + ✖
Kahn Klap: ←, ↓ + ■
Estilo Shuai Chiao
Lunging Palm: ← + ■
Low Wing Strike: ↓ + ■
Shoulder Lunge: → + ▲
Crouching Chop: ↓ + ▲
Crouching Sweep: ↓ + ✖
Sweep: ← + ●
Low Kick: ↓ + ●
Estilo Wrestling
Shoulder Toss: ← + ■
Rising Neck Strike: ↓ + ■
Spinning Backfist: ← + ▲
Low Jab: ↓ + ▲
Low Kick: ↓ + ✖
Low Shin Kick: ↓ + ●
Estilo Sun Moon
Piercing Low Strike: ↓ + ■

Downward Circling Strike: ← + ■
Rising Strike: ↓ + ▲
Upward Circling Sword: ← + ▲
Push Strike: → + ✖
Cutting Sword: ↓ + ✖
Rising Chop: ↓ + ●
Fatality
Laser Slicer: →, ←, ↓, ↓, ▲
FROST
Slide: ↓, → + ●
Ground Ice: ↓, ← + ✖
Estilo Tong Bei
Falling Strike: ↓ + ■
Corkscrew Strike: ← + ■
Ice Crusher: ↑ + ■
Low Rising Strike: ↓ + ▲
Icy Maul: ← + ▲
Northern Lights: ↑ + ▲
Low Roundhouse: ← + ✖
Power Kick: ↑ + ✖

Continuação:
WINNING ELEVEN 6

Dejan Savecivic (Iugoslávia)
Vença o treino de dribles com mais de 1.100 pontos.
Enzo Scifo (Bélgica)
Termine o treino de passes.
Hristo Stoichkov (Bulgária)
Detone o treino de cobranças de faltas.
Carlos Valderamma (Colômbia)
Complete o treino de passes manuais.
Didier Deschamps (França)
Complete o treino de controle de bola.
Dragan Stoijkovic (Iugoslávia)
Detone o treino final, que é

uma mistura de todos anteriores.
Opções no modo Edição
Mais rostos orientais
Termine a Copa Asiática no Modo Copa usando a seleção do Japão para habilitar mais

Disk Games

• VIDEO GAMES
• JOGOS
• ACESSÓRIOS

** GARANTIMOS O MELHOR PREÇO **

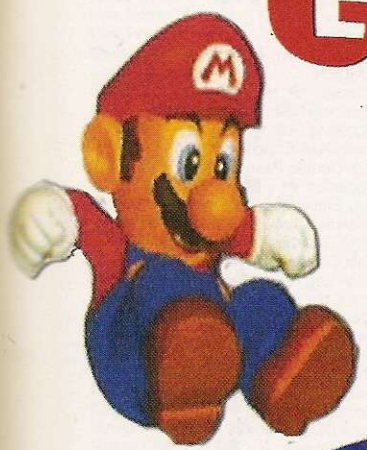

ENTREGAMOS PARA TODO O BRASIL

Parcelamos em Até 06 x

VISA MasterCard

ASSISTÊNCIA TÉCNICA ESPECIALIZADA

VISITE NOSSO SITE:
WWW.DISKGAMES.COM.BR

AV. ALBERTO SARMENTO, 725 - BONFIM
CEP 13070 - 011 - CAMPINAS / SP

(19) 3242 0541

DICAS
DETONADO

MORTAL KOMBAT: DEADLY ALLIANCE

Mortal Kombat 5: Deadly Alliance

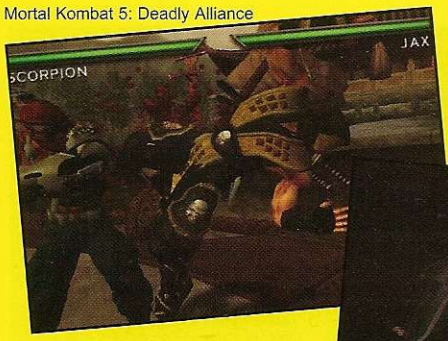

Low Poke: ↓ + ✖
Winter Winds: ↑ + ●
Thrusting Low Kick: ← + ●
Frozen Elbow: ↓ + ●
Estilo Yuan Yang
Strong Fist: → + ■
Upward Strike: ↓ + ■
Low Winged Strike: ↓ + ▲
Grounded Duck: ↓ + ✖
Lifting Head Duck: ↑ + ✖
Tripping Strike: ← + ●
Sweep Kick: ↓ + ●
Estilo Daggers
Stamping Blade: ↑ + ■
Low Stagger: ← + ■
Low Strike: ↓ + ■
Lifting Dagger: ← + ▲
Low Stab: ↓ + ▲
Low Chop: ↓ + ✖
Low Moon Strike: ↓ + ●
Fatality
Freeze Shatter: →, ←, ↑, ↓, ■
JAX BRIGGS

Ground Pound: →, →, ↓ + ✖
Machine Gun: ←, → + ●
Piston Punch: ↓, → + ■
Estilo Muay Thai
Spinning Strike: ← + ■
Cutting up Elbow: ↓ + ■
Hooking Punch: ← + ▲
Low Swing Punch: ↓ + ▲
Roundhouse: ↑ + ✖
Lower Knee: ↓ + ✖
Pecking Kick: ↓ + ●
Estilo Judo
Thrusting Palms: ← + ■
Rising Double Fist: ↓ + ■
Standing Uppercut: ← + ▲
Gut Punch: ↓ + ▲
Backward Spin Kick: ← + ✖
Low Sweep: ↓ + ✖
Wheel Kick: ← + ●
Low Kick: ↓ + ●

Estilo Tonfa
Low Double Strike: ↓ + ■
Downward Strike: → + ■
Scissor Strike: ↓ + ▲
Dashing Strike: ↓ + ✖
Roundhouse Elbow Strike: → + ✖
Tonfa Sweep: ↓ + ●
Fatality
Head Stomp: ↓, →, →, ↓ ▲
KITANA
Pretty Kick: ↑ + ✖
Fan Lift: ←, → + ■
Estilo Eagle Claw
Low Eagle Claw: ↓ + ■
High Eagle Claw: ← + ■
Sidestep Claw: ↑ + ▲
Low Claw Swipe: ↓ + ▲
Double Eagle Claw: → + ▲
Chyun Teui: ← + ✖
Claw Scratch: ↓ + ✖
Lifting Kick: ↑ + ●
Crouching Upward Strike: ↓ + ●
Front Toe Kick: ← + ●
Estilo Ba Gua
Dragon Palm Strike: ↓ + ■,
Snake's Trail: ← + ■
Spear Hand Thrust: ← + ▲
Low Snapping Palm: ↓ + ▲
Hammer Palm Strike: → + ✖
Low Lifting Palm: ↓ + ✖
Swinging Sweep: ← + ●
Horse Kick: ↑ + ●
Low Upward Palm: ↓ + ●
Estilo Steel Fan
Chest Strike: → + ■
Low Swipe: ↓ + ■
Sky Strike: ← + ▲
Fan Smash: → + ▲
Low Stab: ↓ + ▲
Downward Strike: ↓ + ✖
Low Poke: ← + ●
Upward Strike: ↓ + ●
Impale: ← + R1
Fatality
Kiss of Doom: ↓, ↑, →, →, ▲
RAIDEN
Shocker: →, → + ■
Lightning Dash: →, → + ●
Lightning Bolt: ↓, ← + ■
Estilo Nan Chuan
Low Double Palm Strike: ↓ + ■
Uppercut: ← + ■
Low Elbow Strike: ↓ + ▲
Thunder Chop: ← + ▲
Dual Thunder Palms: → + ▲
Shin Strike: ↓ + ✖
Hook Leg Knockdown: ← + ✖
Low Chin Strike: ↓ + ●
Estilo Jujustsu
Bearhand Chop: ← + ■
Low Palm Strike: ↓ + ■
Thunder God Palm: → + ▲
Diagonal Fist: ↓ + ▲
Sweep: ← + ✖
Back Sweep: ↓ + ✖
Front Sweep: ↓ + ●
Estilo Staff
Reverse Side Strike: ← + ■
Low One Handed Poke: ↓ + ■
Low Strike: ↓ + ▲
Sweeping Strike: ↓ + ✖
One Handed Poke: ← + ✖
Staff Blast: ↑ + ●
Sweeping Swing: ↓ + ●
Fatality
Electroduction: ←, →, →, →, ✖
REPTILE
Lizard Ball: ↙ + ✖
Acid Spit: ←, → + ■

Mortal Kombat 5: Deadly Alliance

Continuação:
WINNING ELEVEN 6

opções de rostos orientais.
Edição Total
Termine o Modo Liga Normal e a Copa Internacional, do Modo Copa, para habilitar esta superopção. Ela fica no Modo Edição e é o antepenúltimo item. Com ela você pode trocar os nomes, bandeiras, símbolos, siglas e tudo o que você imaginar de qualquer time.

WWE SMACKDOWN! SHUT YOUR MOUTH PS2
Rostos de estrelas
Entre com os dados abaixo no menu Create A Wrestler e escolha Hair 7, Face 7, Face Shape 7 e Beard 7 para

conseguir o Scott Hall. Você vai conferir rostos inéditos:
2 - D-Lo Brown
3 - Bull Buchanon
4 - Big Boss Man
5 - Chavo Guerrero
6 - Sho Funaki
7 - Scott Hall
8 - Justin Credible
9 - David Beckham
10 - Earl Hebner
11 - Mick Foley (secreto)
12 - Taka Michenoku
13 - Dean Malenko
14 - Road Dogg
15 - Ken Shamrock
16 - Tommy Dreamer
17 - Essa Rios
18 - Perry Saturn
19 - Ron Killings
20 - Steve Richards
21 - Mr Perfect Curt Hennig
22 - Brian Christopher
23 - Rey Mysterio
24 - Harry Potter
25 - Goldberg
26 - Bret Hitman Hart
27 - Andre
28 - Steve Blackman

HARRY POTTER: THE CHAMBER OF SECRETS PS1
Dicas de Hogwarts
Acompanhe abaixo alguns macetes essenciais que vão facilitar a sua vida durante todo o jogo:
1 - Não se preocupe em pular sobre as plataformas que

Continua...

Mortal Kombat 5: Deadly Alliance

Estilo Hung Gar
Low Paw Attack: ↓ + ■
Double Claw Strike: ← + ■
Low Claw Strike: ↓ + ▲
Forward Strike: ↓ + ✖
Lizard Smash: ← + ✖
Mid Roundhouse Kick: ↓ + ●
Spinning Roundhouse Kick: ← + ●
Hook Sweep Kick: → + ●
Estilo Crab
Spinning Elbow Strike: ← + ■
Low Punch: ↓ + ■
Dual Uppercut: ← + ▲
Low Dual Uppercut: ↓ + ▲
Hooking Sweep: ← + ✖
Low Snap Punch: ↓ + ✖
Low Hook Kick: ↓ + ●
Estilo Kirehashi
Circular Swing: ← + ■
The Cutter: ↑ + ■
Low Lunge: ↓ + ■
Spinning Slash: ← + ▲
Blade Chop: ↓ + ▲
Low Swipe: ← + ✖
Low Poke: ↓ + ✖
Blade Smash: ← + ●
Spinning Blade: ↓ + ●
Fatality
Acidic Shower: ↑, ↑, ↑, →, ✖
CYRAX
Detonator: ←, → + ■ (longe) ou (perto): →, ← + ■
Spinkicks: ↓, ← + ✖
Slice and Dice: ←, → + ●
Estilo Ninjitsu
Ninja Strike: ← + ■
Low Punch: ↓ + ■
Double Fist Strike: ↑ + ▲
Low Palm Strike: ↓ + ▲
Shin Kick: ← + ✖
Low Kick: ↓ + ✖
Ducking Mid Kick: ↓ + ●
Estilo Sambo
Hammerfist Strike: ← + ■
Low Hook Punch: ↓ + ■
Straight Chop: ↑ + ▲
Rising Fist: ↓ + ▲
Backward Elbow: ← + ▲
Low Fist Strike: ↓ + ✖
Low Shin Kick: ↓ + ●
Estilo Pulse Blade
Sweeping Edge: ← + ■
Stomping Blade: ↑ + ■
Downward Blade: ↓ + ■
Lifting Blade: ← + ▲
Low 2-hit Srtrike: ↓ + ▲
Sweep Kick: ← + ✖
Twisting Edge: ↓ + ✖
Thrusting Sword: ↓ + ●
Impale: R1
Fatality
Claw Smasher: →, →, ↑, ▲
BLAZE
Flame Ball: ←, ← + ■
Flame Uppercut: ←, ↓, ← + ▲
Flame Charge: ↓, → + ✖
Estilo Hapkido
Face Strike: ← + ■
Twisting Fist: ↓ + ■
Open Palm: ↓ + ▲
Knee Knockdown: → + ✖
Hop Sweep: ← + ✖
Back Sweep: ↓ + ✖
Front Sweep: ↓ + ●
Backside Kick: ← + ●
Front Thrust Kick: ↑ + ●
Estilo Jeet Kune Do
Hook Fist: ↓ + ■
Knuckle Fist: ← + ■
Low Knuckle Fist: ↓ + ▲
Low Punch: ↓ + ✖
Side Kick to Knee: ←, + ✖
Sweeping Kick: ← + ●
Low Kick: ↓ + ●
High Hookin Kick: ↑ + ●
Estilo Xing Yi
Power Fist: ← + ■
Low Palm Strike: ↓ + ■
Eagle Strike: ↓ + ▲
Tiger Strike: → + ▲
Low Elbow Strike: ↓ + ✖
Hopping Back Kick: ← + ●
Toe Strike: ↓ + ●
Lifting High Kick: ↑ + ●
MOKAP
Fireball: ←, → + ■
Flip Kick: ↓, ← + ●
Charge Punch: ↓, → + ✖
Estilo Karate
Low Hook Punch: ↓ + ■
Side Elbow Punch: ← + ■
Knife Hammer Strike: → + ▲
Low Palm Strike: ↓ + ▲
Low Jabbing Punch: ↓ + ✖
Cutting Kick: ↑ + ✖
Low Kick: ↓ + ●
Shin Thrust: ← + ●
Flip Kick: ↑ + ●
Double Flip Kick: ↑ + ●, ↑ + ●
Estilo Tai Chi
Rising Spade Hand: ← + ■
Pushing Hands: → + ■
Dual Fist Strike: ↓ + ■
Quick Uppercut: ← + ▲
Rising Uppercut: ↓ + ▲
Low Lean Kick: ↓ + ✖
Low Spin Kick: ↓ + ●
Standing Sweep: ← + ●
Estilo Tae Kwon Do
Hook Kick: ← + ■
Double Hammer Fist: ↓ + ■
Twin Fist Punch: ↓ + ▲
Rolling Strike: ↓ + ✖
Ankle Smash: ← + ✖
Nitro Kicks: ← + ●
Spinning Back Kick: ↓ + ●

A

AUTO MODELLISTA PS2

Confira as manhas que separamos e vença os adversários facilmente:
1 - Fique sempre de olho nas placas de sinalização que surgem na tela. Elas aparecem alguns segundos antes das curvas e informam para que lado você deve virar, além do grau de dificuldade da curva.
2 - Para fazer o melhor traçado nas pistas, corra sobre as marcas escuras existentes no chão. Elas indicam o traçado ideal para não perder tempo nas curvas.
3 - Dê preferência sempre para carros manuais, pois eles têm melhor desempenho na retomada, aceleração e velocidade final.
4 - Nem sempre os carros com maior torque (Kg-m) e rotação (rpm) são os que têm melhor desempenho. Portanto, teste todos os carros e corra apenas com o que proporcionar a você o melhor tempo. Use o modo Time Attack para testar os veículos.
5 - Se você é iniciante, é melhor escolher uma das seguintes máquinas: Nissan Skyline GT-RV-Spec II, Toyota Supra RZ, Mazda RX-7 Type RS e Mitsubishi Lancer Evolution VII GSR.
6 - Quando estiver atrás de algum veículo, mantenha a sua máquina na mesma linha do adversário. Isso fará com que o seu carro pegue o "vácuo" do que está à frente e ganhe velocidade, facilitando a ultrapassagem. Se o outro carro frear antes da curva, as chances de ultrapassagem são ainda maiores.
7 - Quando você estiver retomando a velocidade após uma curva, deixe a rotação da máquina chegar ao nível máximo antes de trocar a marcha.

Auto Modellista

Continuação:
HARRY POTTER: THE CHAMBER OF SECRETS

aparecem no game, pois o salto é automático.
2 - Quando Harry encontrar um sapo de chocolate, pegue-o para encher a sua energia caso seja necessário.
3 - Sempre que você enfrentar um chefe, mantenha uma distância segura do inimigo.
4 - Durante as fases, você encontra alguns caldeirões. Aperte a seqüência de botões que aparece na tela e receba um Drink Potion que recarrega totalmente a sua energia.
5 - No Lower Hogwarts Castle, procure por passagens secretas. Elas estão escondidas atrás das estantes de livros. Aperte ■ para encontrá-las.
Itens dos Bruxos
Folio Magi - São figurinhas especiais que mostram personagens e bruxos famosos de Hogwarts. Eles são liberados sempre que você vence um desafio ou tira "A" nas

provas. Ao todo são 24 Folio Magis
Troféus - Faça os menores tempos nos desafios e ganhe quatro troféus. Se você conseguir isso, um Folio Magi será liberado.
Pó mágico - Para ganhar um pó mágico, detone todos os inimigos no jogo.
Pomo de Ouro - Pegue os quatro Pomos de Ouro (aquelas bolinhas douradas que têm duas asas e que são decisivas no jogo de Quadribol). Se você conseguir isso, um game chamado Quidditch League surgirá no menu principal. O jogo não é nada mais nada menos que um torneio de Quadribol.
Feijões mágicos - 50 feijões podem ser trocados por um Folio Magi.
Sala Secreta
Quando você terminar o jogo, grave-o em seu Memory Card. Harry surgirá em uma sala secreta chamada Grynffindor Comnon Room, a sala dos alunos da Grifinólia. Neste local, seu herói vai descobrir todos os itens que não pegou durante o jogo e também alguns segredos. Se você conseguir todos os itens, o status do game ficará em 100%. Confira:
1 - Abra o álbum Colin`s Photo Album que está em

Continua...

MORTAL KOMBAT: DEADLY ALLIANCE

DICAS

Continuação:
HARRY POTTER: THE CHAMBER OF SECRETS

cima da mesa para conferir os troféus e Folio Magis não recolhidos. A partir deste álbum é possível ir até a fase ou desafio para conseguir o respectivo item. Por isso, consulte este álbum assim que acabar de detonar o game.
2 - Existe uma passagem secreta atrás da estátua. Ela dá acesso à uma sala que só pode ser aberta se você tiver 24 Folio Magis. Lá você encontra as ilustrações e esboços feitos pelos criadores do game. É uma galeria de arte.
3 - No final do corredor há três quadros que precisam de cinco, 10 e 20 Folio Magis, respectivamente. Cada quadro apresenta um duelo diferente para Harry .
4 - Junte 50 feijões e

troque-os por um Folio Magi. Basta levá-los aos irmãos Fred e George que estão na sala.

HITMAN 2: SILENT ASSASSIN PS2
Códigos especiais
Aperte os comandos abaixo durante o jogo:
Inimigos em câmera lenta
R2, L2, ↑, ↓, ✖, ↑, L2
Completar energia
R2, L2, ↑, ↓, ✖, ↑, ↓
Modo Punch
R2, L2, ↑, ↓, ✖, ↑, ↑
Baixa gravidade
R2, L2, ↑, ↓, ✖, L2, L2
Modo Lethal Charge
R2, L2, ↑, ↓, ✖, R1, R1
Modo Bomba
R2, L2, ↑, ↓, ✖, ↑, L1
Superforça
R2, L2, ↑, ↓, ✖, R2, R2
Modo Nailgun
R2, L2, ↑, ↓, ✖, L1, L1
Todas as armas
R2, L2, ↑, ↓, ✖, L3, ↑, ✖
Pular fase
R2, L2, ↑, ↓, ✖, L3, ●, ✖, ●, ✖
Seleção de fases
Use o truque abaixo no menu principal do jogo:
R2, L2, ↑, ↓, ■, ▲, ●

Fifth Element

B

BATMAN VENGEANCE PS2
Códigos secretos
Use os truques abaixo na tela do menu principal. Um som especial confirmará o sucesso da trapaça:
Código mestre
L2, R2, L2, R2, ■, ■, ●, ●
Todos os movimentos do poder e 120 pontos da realização
L1, L1, R2, R2,L2, R2, L1, R2
Handcuffs ilimitados
■, ●, ■, ●, L2, R2, R2, L2
Batlauncher infinito
●, ■, ●, ■, L1, R1, L2, R2
Electric Batarangs ilimitados
L1, R1, L2, R2

BRITNEY'S DANCE BEAT PS2
Clipe Baby One More Time
Consiga 9.999 pontos no Modo Audition.
Dance com Britney
(Modo Practice Mode)
Basta completar o Modo Audition. A cantora será liberada automaticamente.
Vídeo final disponível
Vença o Britney Quiz.

F

FIFTH ELEMENT PS1
Modo Cheat
Aperte L1, L2, R2, R1 e Select na tela do menu principal. Um som especial vai confirmar a entrada do truque. Feito isso, aperte ↑ para acessar um menu secreto que permite selecionar fases, vidas ilimitadas, armas, itens e vídeos. Já na versão européia do game, use ● + ▲ + L2 na tela do menu principal.

L

PS2
LEGACY OF KAIN: SOUL REAVER 2
Materiais extras
Aperte ←, ▲, →, ▲, ↓, ●, ✖ no menu principal. Todos os materiais extras do jogo estarão disponíveis para você. Como alternativa, aperte ←, ▲, →, ▲, ●, ✖ no menu principal.

Fire Reaver
Pause o game, segure R1 e aperte ↓, ●, ▲, ↑, →, ● rapidamente.

P

PORTAL RUNNER PS2
Truques exclusivos
Execute os comandos abaixo na tela de pause. Um som especial confirmará a entrada do truque.
Pular fase
Segure L1 e aperte ●, ←, ●, →, ●, ■, ←, ←, →, R2
Energia completa
Segure L2 e aperte ●, ●, ●, ■, ■, R2, R1, ↑, ●
Todos vídeos e Extra Option
Segure L1 e aperte ←, →, ←, ↓, ↑, ↓, R1, ●, R2, ■

R

ROCKY PS2
Segredos
Segure R1 e insira os comandos abaixo na tela do menu principal:
Danos dobrados
→, ↓, ←, ↑, ←, L1
Velocidade dobrada
↓, ←, ↓, ↑, →, L1
Todos os lutadores e ringues
(menos Mickey e a estátua de Rocky)
→, ↓, ↑, ←, ↑, L1
Todos os lutadores e ringues
(menos a estátua de Rocky)
→, →, →, ←, →, L1
Todos os lutadores e ringues
↑, ↓, ↓, ←, ←, L1
Status completos nos Modos Tournament e Exhibition
←, ↑, ↑, ↓, →, L1
Status completos no Modo Movie
→, ↓, ↓, ↑, ←, L1
Vença o combate no Modo Movie
(depois do código, aperte L2 + R2 durante a luta)
→, →, ←, ←, ↑, L1

S

STREET HOOPS PS2
Cheats secretos
Use os códigos abaixo na tela de Cheats:
Todos os cortes
■, ■, L1, R2, L1, ●, L2, ●
Muitos bloqueios
R1, ●, L2, R2
Mais roubadas de bola
■, R2, ■, R1, ●, L1, ●, L2
Jogo poderoso
R2, ●, L2, ●
Relógio rápido
●, ●, ●, ■, ■, ■, L1, L2
Barra auxiliar desativada
■, ●, ●, ■, L1, L2, R2, ■
Arremessos perfeitos
●, ●, ●, ■, ■, ■, R1, R2
Texto sobre o arremesso
L1, L1, R1, R1, ●, ●, ■, ■
Uniformes de Brick City
R1, L2, R1, L1, ●, ■, R1, L1
Uniformes de palhaço:
■, L1, ■, ●
Uniformes de Cowboy
●, R2, R2, R1
Uniformes de Elvis
R2, L2, R2, L2
Uniformes de Kung Fu
●, ●, ■, L1
Uniformes de Pimp
R1, ■, ●, L2
Uniformes de Santa
R2, L2, R2, L2
Uniformes de Tuxedo
L2, L2, ●, ■
Bola preta
R2, R2, ●, L2
Bola ABA
●, R2, ■, R2
Bola normal
R1, ■, ■, L1

SUPER SHOT SOCCER PS1
Supermovimentos
Para fazer os superchutes e movimentos especiais, é preciso que a sua barra de energia (aquela que fica no canto inferior da tela) esteja com pelo menos um pouco de carga. Quando isso acontecer, segure L1 para ativar o movimento especial e aperte o botão que aparece em destaque, perto da barra. Cada time tem até três movimentos diferentes como ataque, defesa ou alguma apelação contra o adversário.

Rocky

GAMESHARK

Seus problemas acabaram! Separamos mais de 200 códigos fresquinhos para você detonar

WWF WARZONE PS1
Primeiro jogador:
Não pode ser imobilizado
800b5c040000
800b5c062419
800b4a800004
800b4a821279
Invencibilidade
800bc5b80000
800bc5ba240d
800bbd440008
800bbd4611b0
800bbd4a2400
800b5bb40000

800b5bb6240d
800b5bbc0008
800b5bbe11b3
Imobilizado rapidamente
800b5c040000
800b5c062419
800b4a800005
800b4a821279
Segundo jogador:
Não pode ser imobilizado
800b5c040001
800b5c062419
800b4a800004
800b4a821279
Invencibilidade
800bc5b80001
800bc5ba240d
800bbd440008
800bbd4611b0
800bbd4a2400
800b5bb40001
800b5bb6240d
800b5bbc0008
800b5bbe11b3
Imobilizado rapidamente

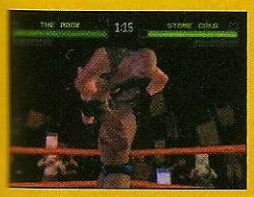

800b5c040001
800b5c062419
800b4c800005
800b4a821279
Terceiro jogador:
Não pode ser imobilizado
800b5c040002
800b5c062419

O

ONI PS2
Código mestre
ECB3FF0C142BD5F8
Energia ilimitada
4CF9D9481456E635
Armadura ilimitada
3CF9D6141456E765
Invisibilidade
4CF9D8C61456B00C
Hypos infinito
3CF9D8B41456E7A1
Inimigos fáceis
3CA62A561456E7A6
Show Guage
3CA634841456E7A6
Pistola ilimitada
4CC5BC421456E79F

W

WCW/NWO THUNDER PS1
Lutador liberado:
Spice
30079fb90001
Stingray
30079fc30001
Tiffany Pane
30079fdd0001
Tygress
30079fbb0001
Veal
30079fd10001
Whisper
30079fba0001
Wireframe
30079fda0001
Zoomie
30079fc10001
Cobra
30079fc40001
Devastating Dorizas
30079fd00001
Dillinger
30079fc00001
Eric Bischoff
30079fa10001
Fyre
30079fbc0001
Goochie
30079fcf0001
Jamie The Learned
30079fc20001
John Ardell
30079fd80001
La Parka
30079fa00001
Lee Marshall
30079fbf0001
Mean Gene
30079fa20001
Miss Elizabeth
30079fa30001
Reanimator
30079fc50001
Robot
30079fdc0001
Short Circuit
30079fdb0001
Sleep Dep Ed
30079fc60001
Dynamite Johnny
30079fcc0001
Glacier
30079fb40001
John
30079fca0001
Johnny Grunge
30079fb20001
Ric Flair
30079fb10001
Rocco Rock
30079fb30001
Uncle Monkey
30079fc80001
Wrestling Matt
30079fce0001
5 O'Clock Tony
30079fc70001
A.C. Jazz
30079fbd0001
Arge and Varge
30079fe00001
Astronaut
30079fde0001
Chae
30079fbe0001
Chavo Guerrero Jr.
30079f9f0001
Chrome Dome
30079fd90001
Claude Rains
30079fdf0001
Fit Finley
30079f9d0001
Flapper
30079feb0001
Guerrilla
30079fe60001
Hoof Hearted
30079fe40001
Indian
30079fe10001
Mantis
30079fe80001
Meng
30079f9c0001
Reese
30079f9e0001
Sailor
30079fe90001
Sargeant
30079fe30001
Snuff
30079fee0001
Squire
30079fef0001
Star Fish
30079fed0001
Zuit Suit
30079fea0001
Benji
30079fcd0001
Chicken Boy
30079fcb0001
Dudeman
30079fc90001
Jimmy Hart
30079fab0001
Jym Killy
30079fd70001
Kaz Hayashi
30079faa0001
Larry Zbysko
30079fa70001
Leland Mah
30079fd40001
M.C. Myque
30079fd20001
Mongo
30079fa90001
Sanders
30079fd50001
Sonny Onoo
30079fa80001
Adam
30079fe70001
Barbarian
30079f9b0001
Bessie
30079fe50001
Bobby
30079ff00001
Cowboy
30079fe20001
Crush Depth
30079fec0001
Ernest Miller
30079f9a0001
Kimberly
30079fa60001
Lodi
30079f970001
Prince Iaukea
30079fb50001
Rey Mysterio Jr.
30079f960001
Scotty Riggs
30079f940001
SickBoy
30079f980001
Stevie Ray
30079f930001
Tony Schiavone
30079fb70001
Vincent
30079fb60001
Enos
30079fad0001
Juventud Guerrera
30079faf0001
Psychosis
30079fae0001
Rick Fuller
30079fb00001
Rick Rude
30079fac0001
Dave Hoffman
30079fd30001
Donn Nauert
30079fd60001
Arn Anderson
30079fa40001
Bobby Heenan
30079fa50001
Disco Inferno
30079f990001
Eddie Guerrero
30079f910001
Hammer
30079f920001
Horace
30079f950001
Iron Mike Tenay
30079fb80001
Lutadores extras
500060010000
30079f910001
Arenas liberadas:
The Box
80079f4c001c
80079f4e0000
Undersea

WCW/NWO Thunder

GAMESHARK

800b4a800004
800b4a821279
Invencibilidade
800bc5b80002
800bc5ba240d
800bbd440008
800bbd4611b0
800bbd4a2400
800b5bb40002
800b5bb6240d
800b5bbc0008
800b5bbe11b3
Imobilizado rapidamente
800b5c040002
800b5c062419
800b4a800005
800b4a821279
Quarto jogador:
Não pode ser imobilizado
800b5c040003
800b5c062419
800b4a800004
800b4a821279
Invencibilidade
800bc5b80003
800bc5ba240d
800bbd440008
800bbd4611b0
800bbd4a2400
800b5bb40003
800b5bb6240d
800b5bbc0008
800b5bbe11b3
Imobilizado rapidamente
800b5c040003
800b5c062419
800b4a800005
800b4a821279
Outros truques:
(todos os lutadores)
Não pode ser imobilizado
800b4a800004
800b4a821000
Invencibilidade
800bbd4a2400
800b4778004c
800b477a1000
Nunca imobilizado
800b498a2400
Todos imobilizados
800b4a800005
800b4a821000
Pontos máximo para criação
800b64f40000
Lutadores extras
8007a0f03fff
8007a0f21000
8007a0f43fff
8007a0f62000
Tempo ilimitado
80077c240a80
Time Out of Ring ilimitado
800b43c22400

80079f4c0016
80079f4e0000
Uso
80079f4c0019
80079f4e0000
Xtreme
80079f4c0013
80079f4e0000
Castle
80079f4c0011
80079f4e0000
Frontier
80079f4c001b
80079f4e0000
Garden
80079f4c0015
80079f4e0000
Hades
80079f4c0014
80079f4e0000
Parking Lot
80079f4c0010
80079f4e0000
Rooftop
80079f4c0017
80079f4e0000
Space Station
80079f4c0018
80079f4e0000
Stone Henge
80079f4c0012
80079f4e0000
Barnyard
80079f4c001a
80079f4e0000
Outros truques:
Modo Head Like Sputnik
80079f080008
Modo Huge Cranium Feet
80079f08000c
Modo Huge Cranium Hands
80079f08000a
Modo Big Hands Feet
80079f080006
Modo Big Hands
80079f080002
Modo Big Head Feet
80079f080005
Modo Big Head Hands
80079f080003
Modo Big Head
80079f080001
Modo Cage Match
80079f4c0000
80079f4e0000
Modo Big Feet
80079f080004

WEAKEST LINK PS1
Dinheiro máximo
800791100007
Banco no máximo
(aperte L1)
d007c3b2fbff
800a3830423f
d007c3b2fbff
800a3832000f
Mais Round Time
(aperte L2)
d007c3b2feff
80079b801aaa

WHEEL OF FORTUNE PS1
Primeiro jogador:
Muito dinheiro
800c6704ffff
800c670a0fff

WHO WANTS TO BE A MILLIONAIRE PS1
Mais tempo
(aperte e segure L2)
d0044c6efeff
300475d00000
Comece com uma pergunta de um milhão
e01ffe740000
301ffe74000e
Lifelines ilimitados
301ffed00001
301ffed10001
301ffed20001
301ffe780003

WILD 9 PS1
Continues ilimitados
8007b35c0004
Rig Power ilimitado
8007b6300374
8007b6380001

WILD ARMS PS1
Vencer o nível do personagem:
Cecilia
80133e74ffff
Jack
80133e40ffff
Rudy
80133e0cffff
Itens ilimitados:
Gella
801341dcffff
MP de Cecilia
80133e5c03e7
MP de Jack
80133e2803e7
HP de Cecilia
80133e580500
HP de Jack
80133e240500
HP de Rudy
80133df00500
Munição para Rudy
801341500008

WILD THORNBERRYS ANIMAL ADVENTURES PS1
Strokes-Iceland Golf ilimitado
8008d8fc0009
Todos os Postcards e fases
8008da5affff
8008da58ffff

WIPEOUT PS1
Primeiro jogador:
Rapier Levels ativado
d01f701a0101
Modo Rapier
d01f701a0001
Race Restarts ilimitado
d01f70140802
Turbo Level 1 ilimitado
c013c5baff00
Segundo jogador:
Rapier Levels ativado
801f70460101
Modo Rapier
801f701a0101
Race Restarts ilimitado
301868450001
801868460101
301868480001
301868550001
801868560101
301868580001
8018685E0101
801868600101
8018686E0101
801868700101
301868770001
801868780101
3018687A0001
301868870001
801868880101
3018688A0101
801868900101
801868920101
801868A00101
801868A20101
100 pontos no Tournament
80186b800064

WCW/NWO Thunder

801f70140803
Turbo Level 1 ilimitado
8013c5baff09

WIPEOUT XL PS1
Time Piranha
801fe4ac0100
Seleção de pistas
801fe4d20001
Energia ilimitada
300945290001

WIPEOUT 3 PS1
Rapier Class ativado
801869fa0001
Venom Class ativado
801869f00100
Phantom Class ativado
3018688b0001
Todas as pistas e equipes

WORLD CUP 98 PS1
Time da casa:
Nove pontos
801f7f500009
Nenhum ponto
801f7f500000
Time visitante:
Nenhum ponto
801f7f540000
Nove pontos
801f7f540009

WORLD DESTRUCTION LEAGUE: THUNDER TANKS
Recarregar energia PS1
(aperte L2)
d00f8c62feff
800df6540110
Tiro rápido
(aperte L1)
d00f8c62fbff
800d6c220001

WRECKIN' CREW PS1
Tempo parado
800BB7500000
800BB7600000
800BB7700000
Turbos ilimitados
3010E2EF0010
Pontuação máxima
800B5EA000FF
Todos os personagens
800A6960000A

WWF ATTITUDE PS1
Primeiro jogador:
Energia ilimitada
D0038C041021
800EC2A40000
D0038C041021
800EC2A60000
Sem energia
D0038C041021
800EC2A4000F
D0038C041021
800EC2A6000F
Barra especial vazia
800ee8900000
Barra especial cheia
800ee890ffff
Sem contato
D0038C041021
800EC1A00384
Não pode ser imobilizado
D0038C041021
800EC22C0000
Recuperação automática
d0038c041021
800ec30cffff
Invencível
d0038c041021
800ec3000000
Supervelocidade
d0038c041021
800ec304ffff

Superstamina
d0038c041021
800ec308ffff
Superchave
d0038c041021
800ec2fcffff
Segundo jogador:
Energia ilimitada
D0038C041021
800EE9100000
D0038C041021
800EE9120000
Sem energia
D0038C041021
800EE910000F
D0038C041021
800EE912000F
Barra especial vazia
800ec2240000
Barra especial cheia
800ec224ffff
Recuperação automática
d0038c041021
800ee978ffff
Invencível
d0038c041021
800ee96c0000
Supervelocidade
d0038c041021
800ee970ffff
Superstamina
d0038c041021
800ee974ffff
Superchave
d0038c041021
800ee968ffff
Sem contato
D0038C041021
800EE80C0384
Não pode ser imobilizado
D0038C041021
800EE8980000
Terceiro jogador:
Não pode ser imobilizado
D0038C041021
800F06900000
Sem contato
D0038C041021
800F06040384
Recuperação rápida
d0038c041021
800f0770ffff
Invencível
d0038c041021
800f07640000
Supervelocidade
d0038c041021
800f0768ffff
Superstamina
d0038c041021
800f076cffff
Superchave
d0038c041021
800f0760ffff
Energia ilimitada
D0038C041021
800F07080000
D0038C041021
800F070A0000
Sem energia
D0038C041021
800F0708000F
D0038C041021
800F070A000F
Quarto jogador:
Energia ilimitada
D0038C041021
800F25000000
D0038C041021
800F25020000
Sem energia
D0038C041021
800F2500000F
D0038C041021
800F2502000F
Sem contato
D0038C041021
800F23FC0384
Não pode ser imobilizado
D0038C041021
800F24880000
Recuperação rápida
d0038c041021
800f2568ffff
Invencível
d0038c041021
800f255c0000
Supervelocidade
d0038c041021
800f2560ffff
Superstamina
d0038c041021
800f2564ffff
Superchave
d0038c041021
800f2558ffff
Outros truques:
Tempo ilimitado
(fora do ringue)
d0038c041021
800ec1a00359
Nenhum movimento na lista
800626FC0000
Pontos ilimitados de criação
800699500000
Tudo liberado
800CB33809FF
800CB33AF000
800CB33CAF5C
800CB33EFFFF
Característica no máximo:
Charisma
300cb7040020
Mat Skills
300cb7050020
Recovery
300cb7030020
Speed
300cb7020020
Strength
300cb7000020
Toughness
300cb7010020

O QUE É GAMESHARK?

O GameShark é um acessório que serve para fazer trapaças nos jogos. Com ele é possível conseguir vidas infinitas, pular fases, ganhar superpoderes e usar outros truques. Os códigos publicados nesta sessão devem ser adicionados ao GameShark através da interface gráfica que aparece na tela. Existem vários modelos e tipos de GameShark. Por isso, as telas e comandos para inserir estes truques podem variar de um modelo para outro. Os truques que separamos servem somente para os GameSharks da InterAct e podem não funcionar em acessórios similares, como o Action Replay e o Exploder.

Point

Games - Miniaturas

Reserve já o seu !!!

SEDEX para todo o Brasil

"Controles e Acessórios para todos os consoles"

Visite nosso Site: www.pointminiaturas.com.br

Endereço Rua Major Solon, 293 – Cambuí – Campinas – SP

Fone: (019) 3232 5488 – email: pointminiaturas@pointminiaturas.com.br

RESET

Snake apareceu pela primeira vez no mundo dos games na plataforma MSX

HORA DO RESET

COISAS DO DESTINO

Em 1991 a Sony fechou contrato com a Nintendo para desenvolver um drive de CD-ROM para o Super Nintendo, o console de 16 bit da empresa. Um ano depois, a Nintendo rompeu o contrato e fechou uma parceria com a Philips. Graças a isso, a Sony trabalhou sozinha em outro projeto e criou o maior adversário da Nintendo: o PlayStation.

CENTENAS DE JOGOS

A Sony vendeu mais de 88 milhões de consoles PS1 em todo o mundo, sendo que 30 milhões foram comercializados nos Estados Unidos. Tudo graças aos mais de 1.000 títulos disponíveis para o console.

PS2 NO GUINNESS BOOK

No dia de seu lançamento (4 de março de 2000), o PS2 vendeu 500 mil unidades no Japão. Foi uma façanha tão grande que o recorde da Sony está no Guinness Book, o Livro dos Recordes.

PRIMEIRO METAL GEAR

O jogo do agente Snake que deu origem a série Metal Gear Solid foi lançado em 1987 para a plataforma MSX, um computador fabricado no Brasil em meados de 1985, pela Gradiente. Ele tinha 8 bits e recursos revolucionários para a época.

POCKETSTATION

No início de 1999, o PocketStation virou uma febre no Japão. O brinquedo é um minigame portátil capaz de receber informações do PS1 e permite continuar os jogos em qualquer lugar. O micro console não foi lançado no resto do mundo e é compatível apenas com alguns games, entre os quais Street Fighter Zero 3 e Final Fantasy 8.

STREET FIGHTER

O nome dos lutadores chefões da série Street Fighter são diferentes nas versões japonesa e americana. Isso mesmo, Vega, Balrog, **M.Bison** e Gouki da versão japonesa são na versão americana M.Bison, Vega, Balrog e Akuma, respectivamente. Curioso, não?

RESIDENT EVIL 2,5

O jogo mais recente da série de terror da Capcom é Resident Evil Code: Veronica X, do PS2. O que muita gente não sabe é que a história se passa entre o segundo e o terceiro episódio e não após Resident Evil 3. Os fatos da versão Code Veronica X acontecem na Ilha Rockford e não em Rancoon City.

Este é Vega na versão japonesa, ou M. Bison na versão americana de Street Fighter

O QUE ROLAVA HÁ QUATRO ANOS...

Dicas & Truques para PlayStation nº 1. Em fevereiro de 1999, a Editora Europa lança uma revista especializada no mundo PlayStation. O primeiro número da Dicas & Truques para PlayStation trouxe na capa a sensual Ling Xiaoyu, de Tekken 3, com uniforme de colegial, além de muitas novidades. Uma delas foi a primeira fotografia do protótipo do PS2, que encheu os olhos de milhares de leitores e fãs do console da Sony.

Além disso, a revista tinha reportagens especiais sobre jogos que se tornaram clássicos e obrigatórios para qualquer fanático como Tekken 4, Final Fantasy 9 e Tomb Raider 3. Eram os games mais esperados da época. Para completar, havia 1.520 dicas de jogos consagrados como Gran Turismo e GTA. Sem contar a promoção inédita com cinco consoles e mais de 150 games oficiais.

Se você tem esta edição guarde com carinho, pois ela se esgotou!

PLAY SHOP

PLAY GAMES

Assistência Técnica Especializada
Destravamento de PS2 na hora USA-JAP-EURO.
Destravamento e desbloqueio de XBOX,
transcodificação e consertos em geral,
orçamentos feitos na hora
Tudo com nota fiscal e garantia
Preço especial para atacadista

Enviamos SEDEX para todo o Brasil

R. Santa Ifigênia, 355 - loja 06
Fone: 3338-2688
Fone: 3362-1071
playgamesjc@ig.com.br

NETT GAMES
Vendas, Acessórios e Consertos

Playstation 1 e 2, Dreamcast
Super Nintendo, etc.
Transcodificação,
Desbloqueio de games e DVD

Preços Especiais para atacado

ACEITAMOS:
DESPACHAMOS PARA TODO O BRASIL

Fone: (11) 3331-4144 Fone/Fax: (11) 3224-0452
R: Dos Gusmões, 353 - Sala 94 CEP: 01212-001 - Centro - SP

FONG GAMES

Venda de consoles, jogos e acessórios em geral:

- Playstation 2
- Game Cube
- XBOX
- Playstation One
- Nintendo 64
- Game Boy Advanced
- Game Boy Color

Venda para todo o Brasil VIA SEDEX

Aceitamos jogos usados como parte do pagamento!

www.fonggames.com
Av. Paulista, 1098/1114 - Loja 75
São Paulo/SP
Fone/FAX: (011) 3265-7075 / 6839-3996

VIENA GAMES

Venda - Troca - Locação
Enviamos via sedex
Telefone: 4674-5850
Av. Quinze de Novembro, 396 - Centro
Ferraz de Vasconcelos - SP

KOMBAT GAMES

Assistência técnica de vídeogames
Compra
Venda
Troca
Enviamos para todo o Brasil
Aparelhos novos e usados
Venda de acessórios em geral

VISA Electron
REDE SHOP
Cheque Eletrônico

Rua Santa Ifigênia, 260 - Loja 14
CEP: 01207-002 Centro - São Paulo SP
Fone/Fax: (11)3331-1934
Fone: 3337-3941

A Loja com Preços de Atacado

- Linha Direta Fábrica ao Consumidor.
- Tudo em Video-Games
- Cd's em Promoção
- Todos Consoles e Acessórios para Games
- Somente Venda Produtos Novos

Fantasia GAMES PROMOÇÃO

TUDO COM GARANTIA

DESPACHAMOS Para todo Brasil via: SEDEX GLOBAL MESSENGER

DISK GAMES
(0xx11) 296-7679 / 6243-6021
SÃO PAULO - SP
www.fantasiagames.hpg.com.br

PS one
N64
GBC
Snes
Dreamcast
Saturn
Mega Drive

POINT games

Morumbi
Desde 1993
LAN & NET

(11) 3721-4045
www.pointgame.com.br

ANTES DE COMPRAR ALUGUE
O maior acervo de jogos originais para locação
ASSISTÊNCIA TÉCNICA
R. Regente Leon Kaniefsky, 456

ARENA GAMES

Venda de vídeo games, fitas, cd's e acessórios
Aceitamos seu vídeo game usado como parte de pagamento
Financiamos seu VIDEO GAME
Assistência Técnica Especializada
Destravamos PS2 e Xbox
Parcelamos em até 15x (somente ES)
Despachamos para todo o Brasil

O PONTO CERTO PARA SUA DIVERSÃO

Vídeo Games Lançamentos Imperdíveis Confira!

Alto Lage Tel: (27) 3226-0315
(Próximo ao Banestes) Cariacica ES
Campo Grande Tel: (27) 3386-3131
Shopping Campo Grande 1° piso Lj.06
Cariacica ES

ACEITAMOS: DACASA

www.arenagames.cjb.net

GAMES PODIUM

Fone: (011) 3277-0751

- Compra
- Troca
- Venda
- locação de games e cd's
- Assistência técnica especializada

GAME BOY ADVANCE
DVD VIDEO

Front Games

Promoção de jogos para PlayStation 1 e 2, mais de 2000 títulos.
Peça sua lista
Sedex para Todo Brasil
www.frontgames.cjb.net
frontgames2002@hotmail.com
Tel: (0xx11) 6128-5684

W2N Games two

Entrega via Sedex p/ todo Brasil

PLAY GAME (SALÃO DE JOGOS), C/ OS MELHORES CONSOLES DO MERCADO

Locação
Venda
Acessórios

RUA DR. ALMEIDA NOGUEIRA, 41- PENHA
Fone: (11) 294.0222 - 2935458

NIKA'S GAMES

VENDA - TROCA - LOCAÇÃO - COMPRA
LINHA COMPLETA DE NOVOS E SEMI-NOVOS

PlayStation
PSone
PS2 PlayStation 2
GAME BOY
N64

Central de Vendas
(0XX11) 3975-2737
Fax: (0XX11) 3975-2123
Rua Parapuã, 100 - Freguesia do Ó
Site: www.nikasgames1.hpg.com.br

Disk Games

Visite nosso site:
www.diskgames.com.br
Entregamos Via Sedex p/ Todo o Brasil
(19) 3242-0541
Parcelamos em até 10 X
Av. Alberto Sarmento, 725 - Bonfim
CEP 13070-011 - Campinas / SP

WONDER GAMES

Compra, venda e troca
Venda de console, jogos e acessórios em geral
PS2 - PSOne - GameBoy Advanced
SuperNintendo - Nintendo64
GameBoy Color - Xbox

Assistência Técnica
Destravamento
PS2 - PSOne - Xbox - Saturn

Aceitamos todos os cartões de credito parcelamos até 12 vezes pelo cartão e até 12 vezes pela financeira

ENTREGAMOS VIA SEDEX

R. José Bonifácio, 286 - Largo São Francisco
Fone: (11) 3106-2612 - Centro - SP
R. São Bento, 43 - Loja 22
Fone/Fax (11) 3105-2797

DRAGOON GAMES

- TUDO EM VÍDEO-GAMES
- FINANCIAMOS ATÉ 15 VEZES
- ASSISTÊNCIA TÉCNICA
- DESTRAVAMOS PLAY 2
- CDS EM PROMOÇÃO

TEL. (0XX11) 3846-1470 / 3846-4375
Sedex para todo o Brasil
R. SILVÂNIA, 157 - SÃO PAULO - SP
(TRAV. AV. STO. AMARO, ALT. 1.501)
www.dragoon.com.br

Consertamos o seu Playstation

WAVE GAMES

é assistência técnica para seus aparelhos de games

✔ Venda de aparelhos novos e usados
✔ Acessórios em geral

CANHÃO - ENTRADA
PROCESSADOR - FONTE
TRANSCODIFICAÇÃO

SHOPPING SP MARKET – Pal 11-B
Av. Nações Unidas 22.540 – Sto. Amaro
5541-8066

ELETROMÍL

O melhor preço e a maior garantia!

Conserto - compra - venda e troca de videogames
Vendemos também via SEDEX
Destravamento do PS2
Temos jogos e acessórios (melhor preço do Brasil)

Compramos e trocamos Videogames!
Promoção de aparelhos semi-novos

Rua Santa Ifigênia, 348 - 1º andar - Loja 12 - CEP 01207-001 Centro - SP
Horário de Func. seg. a sex. 08:30 às 18:00 e sab. 08:30 às 17:00
Fone/Fax: 221-1740 - 3362-2306 - 3362-2308 - 3337-5557
Conheça nossa loja sem compromisso!

PORÃO GAMES

Nintendo 64 · Master System · Dreamcast · Mega Drive · PS2 · Super Nintendo · Game Boy Advance · Game Boy Color · Nintendo GameCube · PlayStation · Xbox · Sega Saturn

Locação de cartuchos, CDs e salas de jogos.
Há Mais de 10 anos
Enviamos via Sedex

Vendas de acessórios e consoles.
Assistência técnica especializada.
F:(15)3285-2525/ (15)3384-2222
Linha Direta Porão Games
(15) 9709-0900
www.poraogames.com.br

ROCK LASER Games

3X S/ JUROS

Aparelhos e Acessórios
Novos e Seminovos
Playstation 2
Game Cube
XBox
PSone
Dreamcast
Nintendo 64
Outros

Sedex para todo o Brasil

Aceitamos todos os cartões de crédito e pagamentos em cheque

Rua Araritaguaba, 1118 Tel: (11) 6631-9979 Tel: (11) 6954-4332

Point
Games - Miniaturas
Venda de consoles, jogos e acessórios

SEDEX para todo o Brasil

Reserve já o seu !!!
Visite nosso Site: www.pointminiaturas.com.br

Endereço Rua Major Solon, 293 - Cambuí - Campinas - SP
Fone: (019) 3232 5488 - email: pointminiaturas@pointminiaturas.com.br

O MUNDO DOS GAMES
PIRATARIA VENDA TROCA LOCAÇÃO

GAME OVER

GAMES, CD´S E CARTUCHOS
ASSISTÊNCIA TÉCNICA
DESPACHAMOS VIA SEDEX
Fone: (11) 3998-0123 Fone/FAX: (11) 3992-2350

EZ-GAMES No.1

COMPARE OS NOSSOS PRECOS COM O MERCADO
NINGUEM CONSEGUE!

PS2 Memory Card 8M (Kemco)---R$63
Flash Kit, Gravador com Cartucho 128M p/ GBA---R$500
(A Ultima Geracao c/USB, Grave Voce Mesmo
ate 4 Jogos de GBA num Cartucho
Quantas Vezes que Quiser!!!)
Flash Cartucho 128M---R$420
Cartucho Intelectual 128M---R$175
(c/ 4x32M ou 2x64M ou 1x128M Jogos Gravados)
Para Ser Nosso Representante, Revendedor
ou Maior Informacao:
Tel:+11-81110278/37636760
Email:jarapas@terra.com.br

VIRTUAL GAMERS
Loja especializada em Videogames
Psone, PS2, Xbox, GameCube e
Outros. Cd´s e acessórios
em promoção.
TEMOS ASSISTÊNCIA TÉCNICA
(11) 5851 5236

COMPRA E VENDA
Rua Pietro Cassella, 3A - Jardim São João - Sto Amaro - SP

GAME STORE

. Os melhores consoles e os últimos lançamentos (Ps2, Game Cube, XBOX, GBA, etc.)
. Acessórios originais ou alternativos turbinados
. Destravamentos de PS2 e assistência técnica
. Serviço de entrega para todo o país
. Várias opções de pagamento

Confira o nosso catálogo no site
www.gamestore.com.br

ou visite nossa loja
R.Tuiuti, 2723 - Tatuapé
Tel.: (011) 6941-4278

METRÓPOLE games
COMPRA, VENDA E TROCA

SUPER NINTENDO
NINTENDO GAMECUBE
NINTENDO 64
Sega Dreamcast

Cheque Eletrônico Banco24Horas MasterCard VISA VISA Electron REDE SHOP

Viad. Sta. Ifigenia, 66 - Box 410 - CEP: 01033-050
Centro - São Paulo - (Ao Lado do Colégio São Bento)
Tel.: (11) 3328-6823 / (11) 3328-6824

Tilty's
• Destravamento do PS2 na Hora (chip V-Tec)
• Consertos de games de todas as marcas
• Serviços com garantia
• Vendas de aparelhos novos e usados
• Facilitamos o pagamento em até 6 vezes
• Despachamos via Sedex
GAME BOY
Rua Coelho Lisboa, 333 - Tatuapé
Fone: 6191-3000 / 6193-7163

FRATELLO GAMES
Assistência Técnica Especializada Desde 1995
• Desbloqueio,
• Transcodificação,
• Consertos em Geral,
• Orçamento feito na hora,
• Componentes para Consertos,
• Acessórios em Geral,
• Venda - Troca - Compra
Facilitamos o Pagto
Atendemos via SEDEX p/ todo o Brasil
Loja 1
Sta. Ifigênia, 295 2º andar - Sala 215 e 216
Fone: (11)3362-2206 Fax: (11) 3224-9418
Loja 2
Sta. Ifigênia, 304 Loja 1 CEP 01207-001
Fone: (11) 222-9755
www.fratellogames.com.br
fratello@fratellogames.com.br
VISA
MasterCard

TEC CENTER
www.teccenters.com
✔ Assistência e Suporte Técnico especializado em games
Só assistência Técnica
PS one
SEGA
Nintendo
GAME BOY COLOR
✔ Temos leitor óptico, fontes, chips, desbloqueio e cristal para transcodificação
✔ Enviamos via sedex para todo o Brasil
Rua Barão de Duprat, 323
3º Andar loja 303
Tel: 3487-3269 3326-7971
228-3456 9554-7567

PLANET GAMES
Vende - Troca - Aluga
Novos - Semi-novos
Playstation 2,
Dreamcast, PSone,
Nintendo 64,
Game Boy Advance,
Game Cube,
Super Nes,
Acessórios
Facilitamos Pagamentos:
- 5X cheque ou cartão até 10X
- Despachamos via Sedex
- Assistência Técnica
Compre também através de nossa loja virtual
Fone: (11) 6987-2641/6949-5195
www.planetshopping.com.br
Av. Mendes da Rocha, 95
Vila Sabrina - SP

Passaro's Games
Venda de Aparelhos novos e seminovos
Acessórios em geral
Todos com garantia
Enviamos sedex para todo Brasil
Fone: (011) 229-8334 / 9639-0298 com Robson

Sedex para todo o Brasil
HELP GAMES
[11] 3645-3005
3831-0515
Assistência Técnica
Autorizada em Games e Brinquedos
Venda de games novos e semi-novos com garantia
Venda de jogos e acessórios em geral
Assistência técnica para lojistas com preços especiais
VISA
VISITE NOSSO SITE
www.helpgames.com.br
Rua Albion, 513 - Lapa
helpgames@terra.com.br

Playtime Games
VENDA E TROCA DE VIDEOGAMES
Assistência Técnica
Peças e ModChips
Destravamento de PS2 na hora
Transcodificação e consertos em geral
Sedex para todo o Brasil
Preço especial para oficina
Magic 3
Acesse! www.playtinegames.com
Rua Santa Ifigênia, 213 - 1º andar - sala 11
Fones: 3362-1327 / 3338-0013

nickgame@uol.com.br
(011) 3313-3080
(011) 3326-3727
VENDA
ACESSÓRIOS
DESTRAVAMENTO
ASSISTÊNCIA TÉCNICA
ENVIAMOS SEDEX PARA TODO O BRASIL

SUPER Play Games
Vendas • PS One
Playstation II • Super Ness
DreamCast • N 64 e acessórios
Aceitamos cartões de crédito
CURITIBA-PR
F: (041) 322-2240 / (041) 223-8561.
Despachamos via Sedex.

Anuncie agora na seção de classificados da revista Dicas & Truques para PlayStation e divulgue seus produtos para mais de 150.000 leitores gamemaníacos!!!

(11) 3038-5098 c/ Nickolas
(11) 3038-5091 c/ Elisangela

publicidade@europanet.com.br

ELETROMÍL

O melhor preço e a maior garantia!

PlayStation.2 · XBOX · GAMECUBE · SEGA · N64

Conserto - compra - venda e troca de videogames
Vendemos também via SEDEX
Destravamento do PS2
Temos jogos e acessórios (melhor preço do Brasil)

Compramos e trocamos Videogames!

Promoção de aparelhos semi-novos

Rua Santa Ifigênia, 348 - 1º andar - Loja 12 - CEP 01207-001 Centro - SP
Horário de Func. seg. a sex. 08:30 às 18:00 e sab. 08:30 às 17:00
Fone/Fax: 221-1740 - 3362-2306 - 3362-2308 - 3337-5557

Conheça nossa loja sem compromisso!

PORÃO GAMES

Há + de 10 Anos
fazendo diversão.

Enviamos via SEDEX para todo o Brasil !!!

VISA MasterCard

pagamento em até 6X no cartão

Vendas de Acessórios, Jogos Vídeo-Games

Fotos meramente ilustrativas - Aparelhos fornecidos sem o jogo - Frete não incluso - taxa de juros para pagamento em ex. 4,97% ao mês, somente para Cartão de Crédito.

Assistência Técnica Especializada - Destravamos PS2 !

Televendas - (15) 3285-2525 ou (15) 3384-2222

Linha Direta Porão Games - (15) 9709-0900

www.poraogames.com.br